



IMPLEMENTASI MBKM DI PERGURUAN TINGGI *dan* BKP PERTUKARAN MAHASISWA

Asistensi Pengembangan dan Inovasi BKP:
Pertukaran Mahasiswa dalam Implementasi MBKM

The Alana Solo Hotel, 13 – 14 Mei 2024

🌸 DR. ELEN PUSPITASARI, S.E., M.Si, CRM 🌸

MERDEKA BELAJAR: KAMPUS MERDEKA

24 JANUARI 2020



KEMENTERIAN PENDIDIKAN DAN KEBUDAYAAN

Kebijakan MBKM

Nadiem Anwar Makarim (Kemendikbudristek)

“Memberi **kebebasan dan otonomi** kepada lembaga pendidikan, dan merdeka dari birokrasi, dosen dibebaskan dari birokrasi yang berbelit serta mahasiswa diberikan kebebasan untuk memilih bidang yang mereka sukai.”

Prof. Nizam (Dirjen DIKTI)

“Kampus Merdeka dilaksanakan dalam rangka mewujudkan **proses pembelajaran di perguruan tinggi yang otonom dan fleksibel**, sehingga tercipta kultur belajar yang inovatif, tidak mengekang, dan sesuai dengan kebutuhan mahasiswa.”

Permendikbud Nomor 3 Tahun 2020 tentang Standar Nasional Pendidikan Tinggi: Perguruan Tinggi **wajib memfasilitasi** hak bagi mahasiswa (dapat diambil atau tidak) untuk:



ESSENSI MBKM:

Mahasiswa memiliki kesempatan untuk 1 (satu) semester atau setara dengan 20 (dua puluh) sks menempuh pembelajaran di luar program studi pada Perguruan Tinggi yang sama; dan paling lama 2 (dua) semester atau setara dengan 40 (empat puluh) sks menempuh pembelajaran pada program studi yang sama di Perguruan Tinggi yang berbeda, pembelajaran pada program studi yang berbeda di Perguruan Tinggi yang berbeda; dan/atau pembelajaran di luar Perguruan Tinggi.

INDIKATOR KINERJA UTAMA

PT



KEPMENDIKBUD NOMOR 210/M/2023 TENTANG INDIKATOR KINERJA UTAMA PERGURUAN TINGGI DAN LEMBAGA LAYANAN PENDIDIKAN TINGGI DI KEMENTERIAN PENDIDIKAN, KEBUDAYAAN, RISET, DAN TEKNOLOGI

Ilustrasi: innovillage.id



KEPUTUSAN MENTERI PENDIDIKAN, KEBUDAYAAN, RISET, DAN TEKNOLOGI REPUBLIK INDONESIA NOMOR **74/P/2021**
 TENTANG PENGAKUAN SATUAN KREDIT SEMESTER
 PEMBELAJARAN PROGRAM KAMPUS MERDEKA

Pengakuan Satuan Kredit Semester (SKS) bagi mahasiswa yang melaksanakan pembelajaran di luar perguruan tinggi asal melalui program Kampus Merdeka:

1. Program Kampus mengajar;
2. Program Magang Bersertifikat Kampus Merdeka;
3. Program Studi Independen Bersertifikat Kampus Merdeka;
4. Program Pertukaran Mahasiswa Merdeka;
5. Program *Indonesian International Student Mobility Awards*;
6. Program Kewirausahaan Kampus Merdeka;
7. Program Penelitian Kampus Merdeka;
8. Program Kemanusiaan Kampus Merdeka; dan
9. Program Pembangunan Desa Kampus Merdeka.

BUKU SAKU PANDUAN MERDEKA BELAJAR KAMPUS MERDEKA
Panduan Merdeka Belajar – Kampus Merdeka
 Direktorat Jenderal Pendidikan Tinggi Kemendikbud RI (2020)

Indikator Kinerja Utama (IKU) yang dikeluarkan oleh Menteri Pendidikan dan Kebudayaan melalui Keputusan Menteri Pendidikan Dan Kebudayaan Republik Indonesia Nomor **754/P/2020** merupakan ukuran kinerja bagi Perguruan Tinggi untuk mewujudkan Perguruan Tinggi yang adaptif dengan berbasis luaran lebih konkret.

Keputusan Menteri Pendidikan Dan Kebudayaan Republik Indonesia Nomor **3 /M/2021** Tentang Indikator Kinerja Utama Perguruan Tinggi Negeri Dan Lembaga Layanan Pendidikan Tinggi Di Kementerian Pendidikan Dan Kebudayaan

KEPMENDIKBUD NOMOR 210/M/2023 TENTANG INDIKATOR KINERJA UTAMA PERGURUAN TINGGI DAN LEMBAGA LAYANAN PENDIDIKAN TINGGI DI KEMENTERIAN PENDIDIKAN, KEBUDAYAAN, RISET, DAN TEKNOLOGI

INDIKATOR	DEFINISI
Mahasiswa berkegiatan /meraih prestasi di luar program studi: a. Persentase mahasiswa S1 dan D4/D3/D2/D1 yang menjalankan kegiatan pembelajaran di luar program studi; atau b. meraih prestasi.	<ul style="list-style-type: none"> ▪ Kriteria kegiatan pembelajaran di luar program studi. ▪ Mahasiswa SI/D4/D3/D2/D1 yang menghabiskan sampai dengan 20 (dua puluh) sks per semester di luar program studi.

**PERMENDIKBUD NOMOR 53 TAHUN 2023
PASAL 15-18 TENTANG PENJAMINAN MUTU
PENDIDIKAN TINGGI**

Hak Belajar Mhs S & ST maks. 3 smt di luar Prodi/ PT

Dapat dilaksanakan

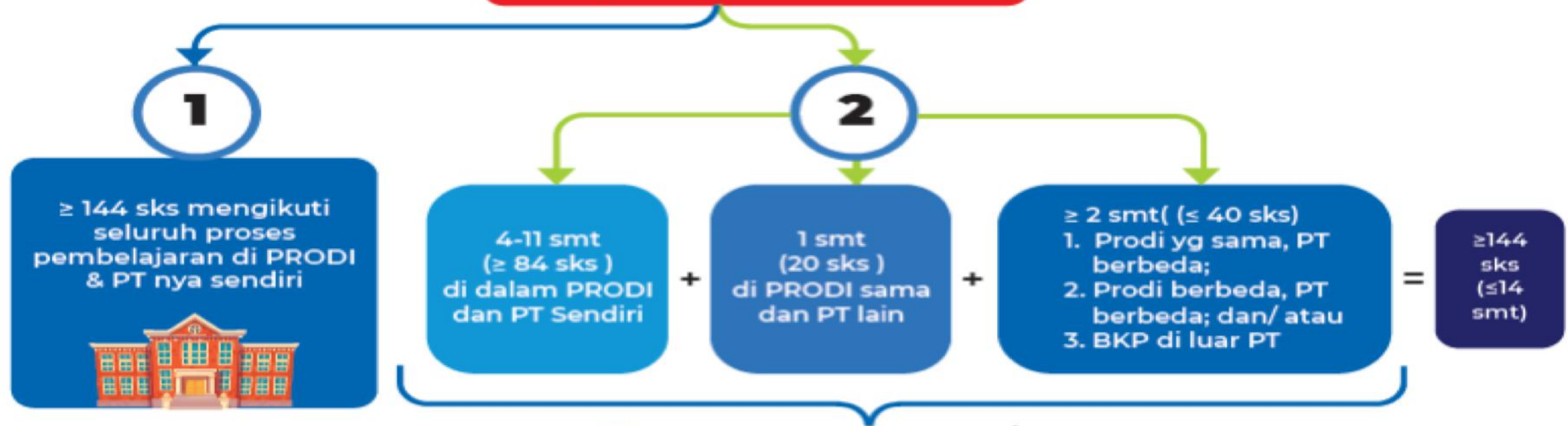

- Ditentukan Kementrian dan/ atau Pimpinan PT;
- Diperlukan bentuk-bentuk/ model-model kerjasama dengan Mitra;
- Di bawah bimbingan Dosen, diperlukan POB;
- Diperlukan model-model konversi nilai dan bobot sks dengan MK

Permendikbudristek No. 53 Tahun 2023, pasal 16 ayat 4 dan Pasal 18 ayat 4-8
 Perguruan Tinggi **WAJIB** memfasilitasi pelaksanaan pemenuhan masa dan beban belajar dalam proses Pembelajaran sebagaimana dimaksud di atas.

Bentuk Kegiatan Pembelajaran di Luar Program Studi

-KEPMENDIKBUD RI NOMOR 210/M/2023-

Batas minimal yang dapat dihitung adalah:
paling sedikit 10 (sepuluh) SKS untuk
mahasiswa S1/D4/D3; dan
5 (lima) SKS untuk mahasiswa D1 dan D2

- 1 **Magang atau Praktik Kerja:**
- 2 **Proyek di desa**
- 3 **Mengajar di sekolah:**
- 4 **Pertukaran pelajar:**
- 5 **Penelitian atau riset:**
- 6 **Kegiatan wirausaha:**
- 7 **Studi atau proyek independen:**
- 8 **Proyek kemanusiaan:**
- 9 **Bela Negara:**

Bentuk Kegiatan Pembelajaran di Luar Program Studi

-KEPMENDIKBUD RI NOMOR 210/M/2023-

1 Magang atau Praktik Kerja:

Kegiatan magang di sebuah perusahaan, organisasi nirlaba, organisasi multilateral, institusi pemerintah, ataupun perusahaan rintisan (startup company).

2 Proyek di Desa:

Proyek sosial/pengabdian kepada masyarakat untuk pemberdayaan masyarakat di pedesaan atau daerah terpencil dalam membangun ekonomi rakyat, infrastruktur, dan lain-lain.

3 Mengajar di Sekolah:

Kegiatan mengajar di sekolah dasar dan menengah. Sekolah dapat berlokasi di kota, desa, ataupun daerah terpencil.

Bentuk Kegiatan Pembelajaran di Luar Program Studi

-KEPMENDIKBUD RI NOMOR 210/M/2023-

4 **Pertukaran Pelajar:**

Mengambil kelas atau semester di perguruan tinggi lain, baik di luar negeri maupun di dalam negeri. Pertukaran pelajar juga menghitung aktivitas mahasiswa yang dilakukan antar program studi pada perguruan tinggi yang sama dan mahasiswa inbound yang diterima perguruan tinggi dalam program pertukaran mahasiswa.



5 **Penelitian atau Riset:**

Kegiatan riset akademik, baik sains maupun sosial humaniora yang dilakukan di bawah pengawasan dosen atau peneliti.

6 **Kegiatan Wirausaha:**

Mahasiswa mengembangkan kegiatan kewirausahaan secara mandiri ataupun bersama- sama dengan mahasiswa lain.

Bentuk Kegiatan Pembelajaran di Luar Program Studi

-KEPMENDIKBUD RI NOMOR 210/M/2023-

7 Studi atau Proyek Independen:

Mahasiswa dapat mengembangkan sebuah proyek yang diinisiasi secara mandiri (untuk mengikuti lomba tingkat internasional yang relevan dengan keilmuannya, proyek teknologi, maupun rekayasa sosial) yang pengerjaannya dapat dilakukan secara mandiri ataupun bersama-sama dengan mahasiswa lain.

8 Proyek Kemanusiaan:

Kegiatan sosial/pengabdian kepada masyarakat yang merupakan program perguruan tinggi atau untuk sebuah yayasan atau organisasi kemanusiaan, baik di dalam maupun luar negeri (seperti penanganan bencana alam, pemberdayaan masyarakat, penyelamatan lingkungan, palang merah, peace corps, dan seterusnya).

Bentuk Kegiatan Pembelajaran di Luar Program Studi

-KEPMENDIKBUD RI NOMOR 210/M/2023-

9 Bela Negara:

Kegiatan yang dilaksanakan dalam rangka memberikan pendidikan dan/atau pelatihan kepada mahasiswa guna menumbuhkembangkan sikap dan perilaku serta menanamkan nilai dasar Bela Negara dan cinta tanah air (contoh: Pembinaan Kesadaran Bela Negara (PKBN)).

Kegiatan diselenggarakan oleh:

- a. Perguruan tinggi bekerja sama dengan Kementerian Pertahanan dan/atau kementerian/ lembaga lain terkait; dan/ atau
- b. Kementerian Pertahanan dan/atau kementerian/lembaga lain terkait.



Mahasiswa Meraih Prestasi di Luar Program Studi

-KEPMENDIKBUD RI NOMOR 210/M/2023-

Mahasiswa S1 dan D4/D3 /D2/D1 yang berhasil:

- 1) Berprestasi dalam kompetisi atau lomba pada peringkat juara I sampai dengan juara III pada kompetisi:
 - a) tingkat internasional;
 - b) tingkat nasional; atau
 - c) tingkat provinsi.
- 2) Memiliki karya yang digunakan dunia usaha, dunia industri, dan masyarakat.
- 3) Mendapatkan sertifikasi kompetensi internasional.

Pengakuan Pelaksanaan Pembelajaran Program Kampus Merdeka di Luar Perguruan Tinggi Asal -KEPMENDIKBUD RI NOMOR 74/P/2021-

-  Pembelajaran lebih dari 16 (enam belas) minggu atau 560 (lima ratus enam puluh) jam kumulatif sampai dengan 24 minggu atau 840 (delapan ratus empat puluh) jam kumulatif diberikan pengakuan setara dengan 20 (dua puluh) sks;
-  Pembelajaran lebih dari 24 (dua puluh empat) minggu atau 840 (delapan ratus empat puluh) jam kumulatif sampai dengan kurang dari 40 (empat puluh) minggu atau 1400 (seribu empat ratus) jam kumulatif diberikan pengakuan sks tambahan sejumlah 1 (satu) sks setiap tambahan 1 (satu) minggu atau 35 (tiga puluh lima) jam kumulatif; dan
-  Pembelajaran antara 40 (empat puluh) minggu atau 1400 (seribu empat ratus) jam kumulatif sampai dengan 48 (empat puluh delapan) minggu atau 1680 (seribu enam ratus delapan puluh) jam kumulatif diberikan pengakuan setara dengan 40 (empat puluh) sks.

Pengakuan Pelaksanaan Pembelajaran Program Kampus Merdeka di Luar Perguruan Tinggi Asal

-KEPMENDIKBUD RI NOMOR 74/P/2021-

Kegiatan Pembelajaran : BKP selain pertukaran pelajar

Bobot SKS: 20 SKS

1 SKS = 170 menit x 16 minggu = 2.720 menit = 45 jam 1 hari

Kegiatan Pembelajaran = 8 jam

(Kegiatan pembelajaran) = 20 SKS x 45 jam = 900 jam/8 jam = 112,5 hari

= 112,5 hari / 20 hari kerja dalam sebulan = **5,6 bulan**

Bobot SKS, Kesetaraan dan Penilaian BKP

-Buku Panduan Merdeka Belajar - Kampus Merdeka (2020)-

Kurikulum Pendidikan Tinggi pada dasarnya bukan sekedar kumpulan mata kuliah, tetapi merupakan **rancangan serangkaian proses Pendidikan/ pembelajaran untuk menghasilkan suatu learning outcomes** (capaian pembelajaran).

☐ **Bentuk bebas (free form)**

☐ **Bentuk berstruktur (structured form)**

☐ **Hybrid Form**

Selain dalam bentuk penilaian capaian, pengalaman/kompetensi yang diperoleh selama kegiatan magang dapat juga dituliskan dalam bentuk **portofolio** sebagai **SKPI (surat keterangan pendamping ijazah)**.

Bobot SKS, Kesetaraan dan Penilaian BKP

-Buku Panduan Merdeka Belajar - Kampus Merdeka (2020)-

- 1. Bentuk bebas (free form)**
dinyatakan dalam bentuk kompetensi yang diperoleh oleh mahasiswa selama mengikuti program tersebut, baik dalam hard skill, maupun soft skills sesuai dengan capaian pembelajaran yang diinginkan.

Sebagai contoh: Mahasiswa Magang di Industri selama 6 bulan

Hard skills:

- | | | |
|---|---------|---|
| • Merumuskan permasalahan keteknikan | : 3 SKS | A |
| • Menyelesaikan permasalahan teknis di lapangan | : 3 SKS | B |
| • Kemampuan sintesa dalam bentuk design | : 4 SKS | A |

Soft skills:

- | | | |
|---------------------------|---------|---|
| • Kemampuan berkomunikasi | : 2 SKS | A |
| • Kemampuan bekerjasama | : 2 SKS | A |
| • Kerja keras | : 2 SKS | A |
| • Kepemimpinan | : 2 SKS | A |
| • Kreativitas | : 2 SKS | B |

Bobot SKS, Kesetaraan dan Penilaian BKP

-Buku Panduan Merdeka Belajar - Kampus Merdeka (2020)-

2. **Bentuk berstruktur (structured form)**
dinyatakan dalam bentuk kesetaraan dengan mata kuliah yang ditawarkan yang kompetensinya sejalan dengan BKP.

Studi Independen: Startup Campus Batch 4

• Analisa Perancangan Sistem (3 SKS)	A
• Teknologi Komputasi Awan (3 SKS)	A
• Interaksi Manusia dan Komputer (2 SKS)	A
• Manajemen Proyek Perangkat Lunak(3 SKS)	A
• Etika Profesi (2 SKS)	A
• Tata Kelola dan Audit IT (3 SKS)	A
• Information Hidding (2 SKS)	A
• Praktek Kerja Lapangan (2 SKS)	A

Bobot SKS, Kesetaraan dan Penilaian BKP

-Buku Panduan Merdeka Belajar - Kampus Merdeka (2020)-

2. Bentuk berstruktur (structured form)

dinyatakan dalam bentuk kesetaraan dengan mata kuliah yang ditawarkan yang kompetensinya sejalan dengan BKP.

Perihal : Program Magang MBKM

Kami sampaikan mahasiswa program studi Teknik Industri yang melaksanakan program Magang MBKM di Laksana Karoseri Mulai 1 April 2023 sampai dengan 31 Juli 2023:

NO	NAMA MAHASISWA	NIM
1	RIZKY YUNUS KARNADI	20.04.51.0002
2	ANGGIT ADI PAMUNGKAS	20.04.51.0005
3	NUR ANNISA VENNY MEITASARI	20.04.51.0007
4	OLAEYA FAHAD IBRAHIM	20.04.51.0008
5	CARMELITA VIRRY CLARISSA APRILLOVA	20.04.51.0009
6	MARGARETA YUTI VICTANTARI	20.04.51.0011

Sehubungan dengan hal tersebut kami ajukan permohonan untuk surat keputusan konversi mata kuliah program Magang MBKM:

NO	MATA KULIAH (MK)	KODE MK	SKS
1	Sistem Rantai Pasok	P.20.05.41.6.01	2
2	Organisasi dan Manajemen Perusahaan Industri	P.20.05.41.6.04	2
3	Sistem Informasi Manajemen	P.20.05.41.6.05	2
4	Sistem produksi	P.20.05.41.6.06	3
5	Sistem Lingkungan Industri	P.20.05.41.7.01	2
6	Manajemen Logistik	P.20.05.41.7.02	3
7	Analisis dan Perancangan Perusahaan	P.20.05.41.7.03	3
8	Kerja Praktek	P.20.05.41.7.05	3
Jumlah SKS			20

Demikian permohonan dari kami, atas perhatiannya kami ucapkan terima kasih.

Semarang, 05 April 2023
Kaprodin Teknik Industri

Bobot SKS, Kesetaraan dan Penilaian BKP

-Buku Panduan Merdeka Belajar - Kampus Merdeka (2020)-

2. Bentuk berstruktur (structured form)

No	MATA KULIAH	KODE MK	SKS
1	PERENCANAAN DAN PENGENDALIAN PRODUKSI	P.19.05.41.4.03	3
2	PERANCANGAN SISTEM KERJA	P.19.05.41.4.04	2
3	PERANCANGAN DAN PENGEMBANGAN PRODUK	P.19.05.41.5.01	3
4	SISTEM PRODUKSI	P.19.05.41.5.05	3
5	SISTEM RANTAI PASOK	P.19.05.41.5.06	3
6	SIMULASI INDUSTRI	P.19.05.41.6.01	3
7	OTOMASI INDUSTRI 1	P.19.05.41.6.07	2
8	KESELAMATAN & KESEHATAN KERJA	P.19.05.41.6.06	2
9	KERJA PRAKTEK	P.19.05.41.7.06	2
TOTAL			23

単位所得

氏名	学籍番号	生年月日	性別	学科
MUHAMMAD FARID MASYKURI	19.04.51.0014	2001 年 11 月 11 日	男性	産業技術

日本でのインターンシッププログラムの開催に関連して、23 単位の学期単位またはカリキュラムが提案されております。

番号	コード	科目	単位
1	P.19.05.41.4.03	生産計画と管理	3
2	P.19.05.41.4.04	作業システムの設計	2
3	P.19.05.41.5.01	製品の設計と開発	3
4	P.19.05.41.5.05	生産システム	3
5	P.19.05.41.5.06	サプライチェーン管理	3
6	P.19.05.41.6.01	産業シミュレーション	3
7	P.19.05.41.6.07	インダストリアルオートメーション 1	2
8	P.19.05.41.6.06	職業上の健康と安全	2
9	P.19.05.41.7.06	職業訓練	2
合計			23

単位の認定は学生が日本で一年間行われたインターンシッププログラム全体を完了したに与えられます。

スマラン、2020 年 10 月 06 日
大学長に代わって
第一の副大学長

Bobot SKS, Kesetaraan dan Penilaian BKP

-Buku Panduan Merdeka Belajar - Kampus Merdeka (2020)-

3. Bentuk Hybrid

dirancang bentuk hibrida (Blended/Hybrid- form), gabungan antara bentuk bebas (free-form) dan terstruktur (structured-form).

12 SKS Structure Form

- Industri Proses Kimia : 3 SKS
- Rekayasa reaksi Kimia : 3 SKS
- Kontrol proses Kimia : 3 SKS
- Unit Operasi : 3 SKS

8 SKS Free Form

- Problem Solving : 3 SKS
- Kemampuan Komunikasi : 3 SKS
- Leadership : 2 SKS



Kebijakan
Akademik

Kurikulum Prodi

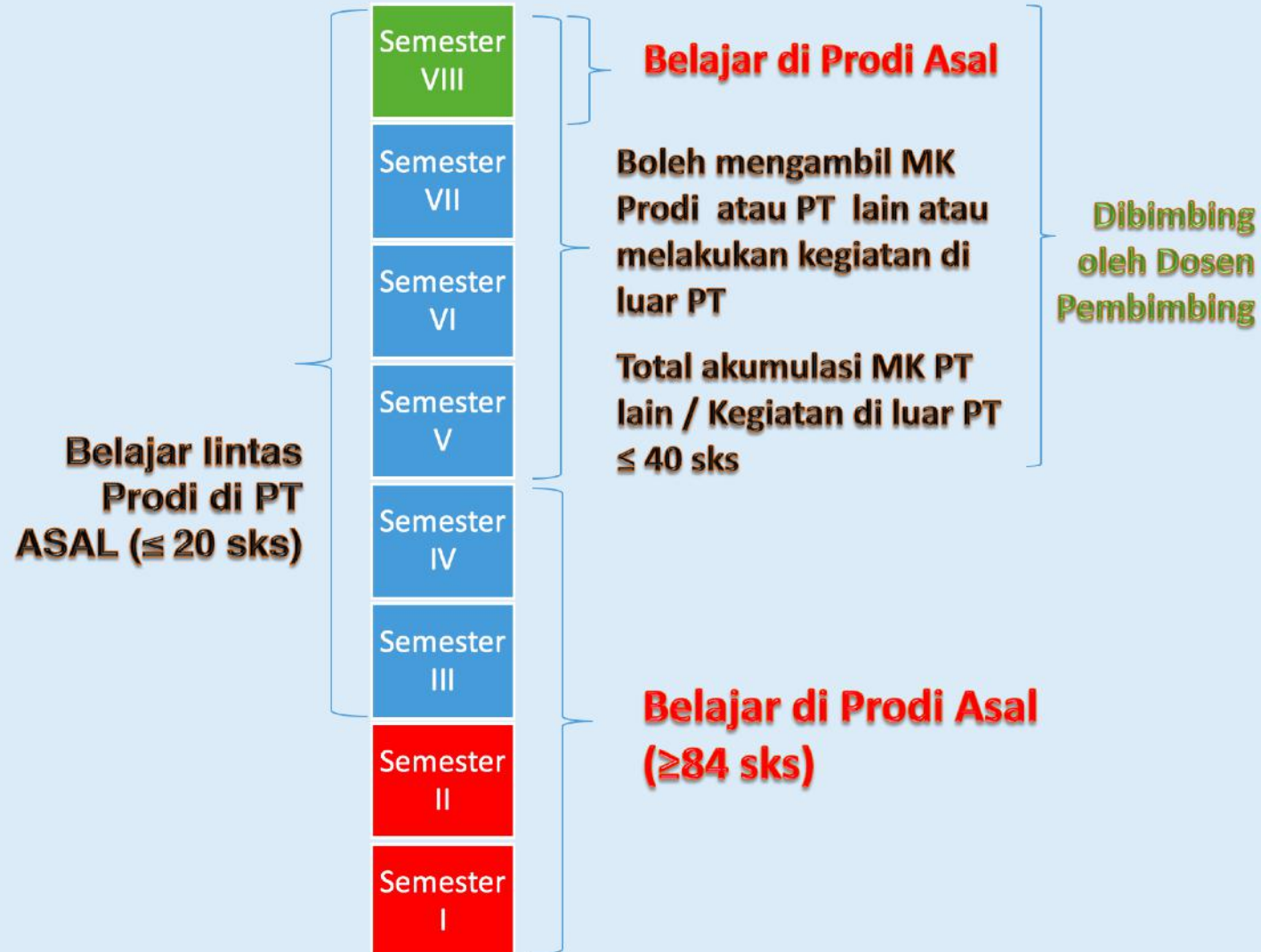

Kurikulum
PT

Integrasi MBKM dalam Kurikulum

Rencana Pembelajaran Semester (RPS)

Rencana Kegiatan dan
Pengakuan SKS (RKPS)

STRUKTUR KURIKULUM										KEGIATAN MBKM		
PROGRAM STUDI										Dalam PT	Luar PT	Non-PT
Semester	Kode MK											
SKS	Kode CPL											
VIII	ED801											
6	S	P	U	K								
VII	IP701	ED502	ED*	ED*								
12	S	P	U	K	S	P	U	K	S	P	U	K
VI	UN402	IP601	ED508	ED602	ED503	ED605	ED701	ED404	ED*			
20	S	P	U	K	S	P	U	K	S	P	U	K
V	UN301	ED506	ED504	ED505	ED601	ED602	ED501	ED603	ED604	ED*		
22	S	P	U	K	S	P	U	K	S	P	U	K
IV	IP401	UN402	IP401	ED5401	ED402	ED403	ED404	ED405	ED406	ED507		
21	S	P	U	K	S	P	U	K	S	P	U	K
III	UN107	UN108	IP301	ED301	ED302	ED303	ED304	ED305	ED306	ED403		
22	S	P	U	K	S	P	U	K	S	P	U	K
II	UN201	IP201	ED307	UN302	ED201	ED202	ED203	ED204	ED205			
21	S	P	U	K	S	P	U	K	S	P	U	K
I	UN*	UN203	ED101	ED102	ED103	ED104	ED105	ED106	ED107			
21	S	P	U	K	S	P	U	K	S	P	U	K

MK Kompetensi Inti Prodi
MK Universitas dan Pendukung
MK Pilihan
MK/Program MB-KM
CPL Sikap (S)
CPL Pengetahuan (P)
CPL Keterampilan Umum (U)
CPL Keterampilan Khusus (K)

Pembelajaran Lintas
Prodi di PT

Pembelajaran di
Luar PT

Memenuhi CPL Prodi
dan/atau Menambah
Kompetensi

MK Inti
Keprodian
(Magang)





PROGRAM STUDI S1 AKUNTANSI
FAKULTAS EKONOMIKA DAN BISNIS
UNIVERSITAS STIKUBANK (UNISBANK) SEMARANG

Lampiran : 1 lembar
Hal : Verifikasi Rekognisi Matakuliah

Yth.

Dengan hormat,
Saya sampaikan kepada Saudara bahwa saya selaku Kaprodi S1 Akuntansi telah melaksanakan verifikasi atas permohonan konversi/rekognisi matakuliah dari mahasiswa pelaksana Kampus Mengajar sebagai berikut:

Nama :
NIM :
Mitra Kegiatan :
Nama Kegiatan :
Periode Pelaksanaan :

berdasarkan hasil verifikasi maka saya menetapkan bahwa Saudara berhak mendapatkan konversi/rekognisi matakuliah dengan rincian matakuliah yang dapat dikoversi/rekognisi adalah:

NO	KODE MATAKULIAH	MATA KULIAH	SEMESTER	JUMLAH SKS
1	P.20.05.52.5.27	Sistem Informasi Akuntansi	5	3
2	P.20.05.52.8.44	Sistem Pengendalian Manajemen	5	3
3	P.20.05.52.7.40	Manajemen Pemasaran	7	2
4	P.20.05.52.7.41	Manajemen Strategik	7	3
5	P.20.05.52.7.41	Analisis Perancangan Sistem	7	3
6	P.20.05.52.7.43	Komunikasi dan Presentasi	7	3
Jumlah total SKS yang disetujui				17

Demikian penyampaian kami.

Semarang, 7 September 2023

Mengetahui
Dekan,

Kaprodi S1 Akuntansi,

FORM
SURAT PERMOHONAN KONVERSI/REKOGNISI MATA KULIAH

Semarang, 06 September 2023

Perihal : Surat permohonan rekognisi

Yth.
Ketua Program Studi S1 Akuntansi
Fakultas Ekonomika dan Bisnis
Universitas Stikubank Semarang
Di Tempat

Dengan hormat,
Sehubungan dengan program Merdeka Belajar Kampus Merdeka, saya yang bertanda tangan di bawah ini:

Nama :
NIM :

Menerangkan bahwa saya akan melakukan kegiatan Kampus Mengajar Angkatan 6:

Mitra :
Waktu :

Sehubungan dengan hal tersebut, saya memohon kepada kaprodi untuk dapat menyetarakan kegiatan Kampus Mengajar Angkatan 6 tersebut dengan mata kuliah di bawah ini :

NO	KODE MATAKULIAH	MATA KULIAH	SEMESTER	JUMLAH SKS	PARAF INPUT
1.	P.20.05.52.5.27	Sistem Informasi Akuntansi	5	3	
2.	P.20.05.52.8.44	Sistem Pengendalian Manajemen	5	3	
3.	P.20.05.52.7.40	Manajemen Pemasaran	7	2	
4.	P.20.05.52.7.41	Manajemen Strategik	7	3	
5.	P.20.05.52.7.42	Analisis Perancangan Sistem	7	3	
6.	P.20.05.52.7.43	Komunikasi dan Presentasi	7	2	
7.	Jumlah total SKS yang diusulkan			16	

Demikian permohonan saya sampaikan. Terimakasih atas perhatiannya.

Mengetahui,
Dosen Wali

Hormat saya,

Formulir Pengakuan SKS



**MERDEKA
BELAJAR**

PENJAMINAN MUTU MBKM



Penjaminan
Mutu

Source: Tim KPT Dit Belmawa

Standar Mutu Pelaksanaan MBKM

Standar Proses

- Mekanisme Pelaksanaan dan Monitoring
- Aktivitas Monitoring
- Tugas Pembimbing Lapangan, Dosen Pembimbing dan Dosen Penguji
- Mekanisme Pengakuan Kredit
- Logbook dan Bimbingan

Standar Pelaporan & Evaluasi

- Proses Pelaporan MBKM untuk IKU
- Proses Evaluasi akhir Kegiatan

Standar Input

- Batasan mahasiswa yang diperbolehkan mengikuti kegiatan MBKM
- Persyaratan Mitra MBKM
- Dokumen MoU, Kontrak Kerja.

Standar Output

- Format Laporan dan Standar Pelaporan
- Standar Penilaian
- Standar Outcome dari setiap Kegiatan

Panduan dilengkapi:

- Diagram Alir Prosedur, Instruksi Kerja
- Form-form

Peta Implementasi MBKM Mandiri di Indonesia



Catatan: Berdasarkan responden 1488 PT

Klasterisasi PT	Jumlah PT Yang sudah melaksanakan MBKM Mandiri		Jumlah Keikutsertaan Mahasiswa Dalam MBKM Mandiri	
LLDIKTI Wilayah I	35	6,17%	23676	9,81%
LLDIKTI Wilayah II	20	3,53%	2545	1,05%
LLDIKTI Wilayah III	38	6,70%	15440	6,40%
LLDIKTI Wilayah IV	79	13,93%	26911	11,15%
LLDIKTI Wilayah IX	30	5,29%	11083	4,59%
LLDIKTI Wilayah V	26	4,59%	20574	8,52%
LLDIKTI Wilayah VI	74	13,05%	27861	11,54%
LLDIKTI Wilayah VII	62	10,93%	37338	15,47%
LLDIKTI Wilayah VIII	39	6,88%	17163	7,11%
LLDIKTI Wilayah X	32	5,64%	8155	3,38%
LLDIKTI Wilayah XI	30	5,29%	7675	3,18%
LLDIKTI Wilayah XII	7	1,23%	599	0,25%
LLDIKTI Wilayah XIII	18	3,17%	2090	0,87%
LLDIKTI Wilayah XIV	12	2,12%	2081	0,86%
LLDIKTI Wilayah XV	19	3,35%	7568	3,13%
LLDIKTI Wilayah XVI	29	5,11%	1935	0,80%
PTN	17	3,00%	28723	11,90%
Total	567	100%	241417	100%

MBKM Mandiri di Jawa Tengah (Panduan MBKM 2020)

Bentuk kegiatan MBKM Mandiri yang paling banyak adalah **Magang, Membangun Desa/KKN Tematik, serta Pertukaran Pelajar**. Dukungan Pemerintah Daerah akan memberikan kontribusi signifikan bagi pelaksanaan MBKM Mandiri sehingga menghasilkan program yang lebih sesuai dengan **kondisi daerah serta efisien dalam proses perencanaannya**.

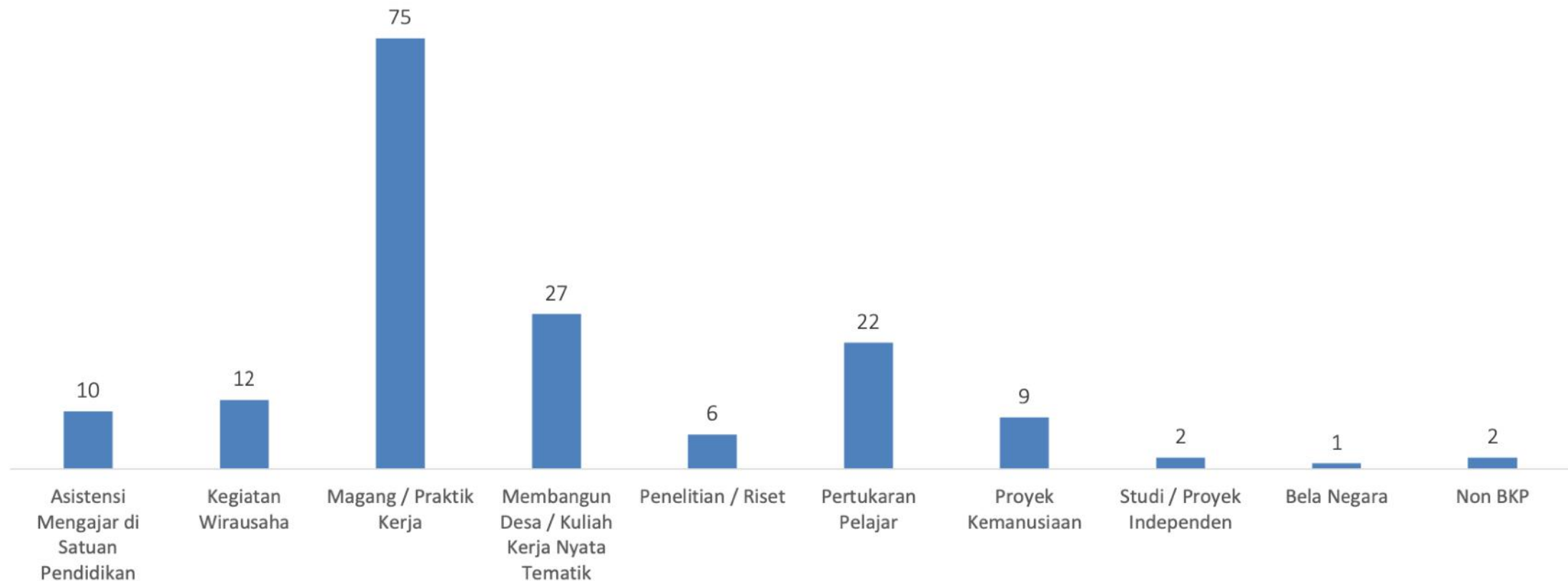



Youth camp

UNIVERSITAS **STIKUBANK**
DIGITAL YOUTH ENTREPRENEURIAL UNIVERSITY

GET IT ON
Google Play

**Tahukah kamu?
kuliah bukan hanya belajar.**

Kuliah itu membangun relasi, mengasah percaya diri, diplomasi, memperluas perspektif, menjalani kehidupan bertanggung-jawab.



BKP PERTUKARAN MAHASISWA

Asistensi Pengembangan dan Inovasi BKP: Pertukaran
Mahasiswa dalam Implementasi MBKM
13 – 14 Mei 2024

Program **Pertukaran Mahasiswa** Tanah Air Nusantara-Sistem Alih Kredit dengan Teknologi Informasi (**PERMATA-SAKTI**) Tahun 2020.

Program **Pertukaran Mahasiswa Merdeka (PMM)** Tahun 2021, 2022, 2023, 2024.

Program **Pertukaran Mahasiswa Kampus Merdeka Mandiri**





PERTUKARAN PELAJAR

Mengambil kelas atau semester di perguruan tinggi luar negeri maupun dalam negeri, berdasarkan perjanjian kerjasama yang sudah diadakan Pemerintah.

Nilai dan sks yang diambil di perguruan tinggi luar akan disetarakan oleh perguruan tinggi masing-masing.

Memberi kesempatan pengalaman belajar dengan meningkatkan *softskills* dan *hardskills* di perguruan tinggi lain.

Latar Belakang

Saat ini pertukaran mahasiswa dengan *full credit transfer* sudah banyak dilakukan dengan mitra Perguruan Tinggi luar negeri, tetapi sistem kredit transfer yang dilakukan antar perguruan tinggi di dalam negeri sendiri masih sangat sedikit jumlahnya. Pertukaran pelajar diselenggarakan untuk membentuk beberapa sikap mahasiswa yang termaktub di dalam Peraturan Menteri Pendidikan dan Kebudayaan (Permendikbud) Nomor 3 Tahun 2020, yaitu menghargai keanekaragaman budaya, pandangan, agama, dan kepercayaan, serta pendapat atau temuan orisinal orang lain; serta bekerja sama dan memiliki kepekaan sosial serta kepedulian terhadap masyarakat dan lingkungan.

BKP: PERTUKARAN PELAJAR (MAHASISWA)

Tujuan

- Belajar lintas kampus (dalam dan luar negeri), tinggal bersama dengan keluarga di kampus tujuan, wawasan mahasiswa tentang Bhineka Tunggal Ika akan kuat, persaudaraan lintas budaya dan suku akan semakin kuat.
- Menyelenggarakan transfer ilmu pengetahuan untuk menutupi disparitas pendidikan baik antar perguruan tinggi dalam negeri, maupun kondisi pendidikan tinggi dalam negeri dengan luar negeri

Source: Buku Saku Panduan Merdeka Belajar – Kampus Merdeka (2020; pg. 28)

BKP: PERTUKARAN PELAJAR (MAHASISWA)

Tanggung Jawab Perguruan Tinggi Asal

- Menjalin kerja sama dengan perguruan tinggi dalam negeri dan luar negeri atau dengan konsorsium keilmuan untuk penyelenggaraan transfer kredit yang dapat diikuti mahasiswa.
- PT dapat mengalokasikan quota untuk mahasiswa inbound atau sejumlah mahasiswa yang melakukan *outbound* (resiprokal).
- Menyenggarakan sistem seleksi pertukaran pelajar yang memenuhi azaz keadilan bagi mahasiswa.
- Melakukan kontrol dalam penyelenggaraan pertukaran pelajar.
- Menilai dan mengevaluasi hasil pertukaran pelajar untuk kemudian dilakukan rekognisi terhadap SKS mahasiswa.

BKP: PERTUKARAN PELAJAR (MAHASISWA)

Tanggung Jawab Perguruan Tinggi Tujuan

- Menjamin terselenggaranya program pembelajaran mahasiswa dan aktivitas luar kampus mahasiswa sesuai dengan kontrak perjanjian.
- Menyelenggarakan pengawasan secara berkala terhadap proses pertukaran pelajar.
- Memberikan nilai dan hasil evaluasi akhir terhadap mahasiswa untuk direkognisi di perguruan tinggi asalnya.

Rekognisi Satuan Kredit Semester

- Dalam sistem transfer kredit penuh, penilaian diambil penuh dari tempat mahasiswa melakukan perkuliahan di luar kampusnya (*outbound*).
- Perguruan tinggi asal mahasiswa dapat melakukan penyesuaian sesuai dengan kontrak kesepakatan kerja sama dengan perguruan tinggi tujuan dan tidak merugikan hak mahasiswa

Program Mahasiswa Pertukaran Pelajar

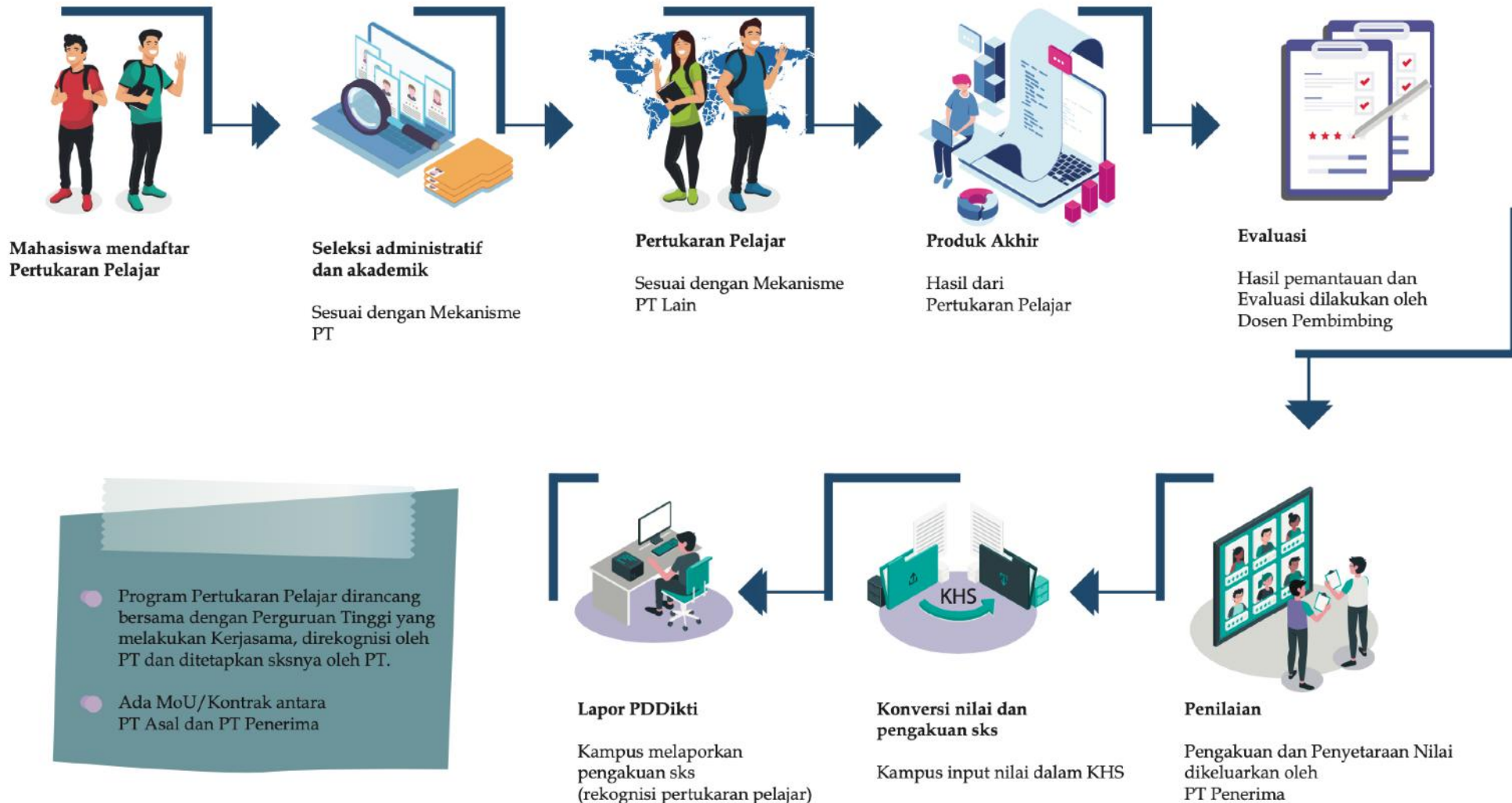

Kampus Merdeka : membangun aliansi strategis



Kampus Merdeka : it's all about partnerships





BKP PERTUKARAN MAHASISWA

Asistensi Pengembangan dan Inovasi BKP:
Pertukaran Mahasiswa dalam Implementasi MBKM
13 – 14 Mei 2024

Program **Pertukaran Mahasiswa Kampus**
Merdeka Mandiri



PERATURAN BADAN AKREDITASI NASIONAL PERGURUAN TINGGI

NOMOR 5 TAHUN 2024

TENTANG

INSTRUMEN PEMANTAUAN DAN EVALUASI MUTU
PERGURUAN TINGGI UNTUK PERPANJANGAN STATUS TERAKREDITASI
MELALUI MEKANISME AUTOMASI

<https://lldikti6.kemdikbud.go.id/wp-content/uploads/2024/02/PerBAN-PT-5-2024-Instrumen-PEMUTU-PT-untuk-Perpanjangan-Status-Terakreditasi-PT.pdf>

MBKM MANDIRI berdampak dan berkualitas

<https://lldikti6.kemdikbud.go.id/wp-content/uploads/2024/02/LampiranPerBAN-PT-5-2024-Instrumen-PEMUTU-PT-untuk-Perpanjangan-Status-Terakreditasi-PT.pdf>



Nomor	Indikator
13	Rerata persentase luaran penelitian dan PkM dalam bentuk Jurnal yang dihasilkan oleh DT terindeks (Scopus + Sinta 1 + Sinta 2) dalam 3 tahun saat TS
14	Kepesertaan mahasiswa yang <i>eligible</i> yang mengikuti MBKM saat TS
15	Karya dosen tetap yang terekognisi/diterapkan masyarakat dalam tiga tahun terakhir dibagi dengan jumlah dosen tetap



<https://lldikti6.kemdikbud.go.id/wp-content/uploads/2024/02/LampiranPerBAN-PT-5-2024-Instrumen-PEMUTU-PT-untuk-Perpanjangan-Status-Terakreditasi-PT.pdf>

MBKM MANDIRI berdampak dan berkualitas

STANDAR OPERASIONAL PROSEDUR (SOP) PERTUKARAN PELAJAR (MAHASISWA) PROGRAM PERKULIAHAN PADA PROGRAM STUDI YANG SAMA DILUAR PT

1. Tujuan dan Maksud SOP

Tujuan SOP Program Perkuliahan Pada Program Studi Yang Sama Di Luar Universitas XXX adalah untuk mengetahui cara, langkah, atau prosedur Penyelenggaraan Program Perkuliahan Pada Program Studi Yang Sama Di Luar Universitas XXX secara berkelanjutan agar Universitas XXX menjadi institusi yang unggul dalam kualifikasi kemampuan kompetensi lulusan yang mencakup sikap, pengetahuan, dan keterampilan yang dinyatakan dalam rumusan capaian pembelajaran lulusan sebagai upaya implementasi kurikulum Merdeka Belajar – Kampus Merdeka (MB-KM).

Maksud dari SOP Program Perkuliahan Pada Program Studi Yang Sama Di Luar Universitas XXX agar pihak-pihak tertentu bertanggung jawab terhadap pelaksanaan penetapan SOP Program Perkuliahan Pada Program Studi Yang Sama Di Luar XXXX, baik pada aras unit pengelola program studi maupun pada aras Universitas. Selain itu mereka dapat merinci tentang hal yang harus dikerjakan, mengetahui bagaimana dan bilamana pekerjaan itu harus dilaksanakan, merinci formulir apa yang harus dibuat dan digunakan, dan merinci sarana yang digunakan terhadap pelaksanaan SOP Program Perkuliahan Pada Program Studi Yang Sama Di Luar Universitas XXX.

STANDAR OPERASIONAL PROSEDUR (SOP) PERTUKARAN PELAJAR (MAHASISWA) PROGRAM PERKULIAHAN PADA PROGRAM STUDI YANG SAMA DILUAR PT

2. Luas Lingkup SOP	Tahap Penyelenggaraan Program Perkuliahan Pada Program Studi Yang Sama Di Luar Universitas XXX merupakan Penyelenggaraan Program Perkuliahan Pada Program Studi Yang Sama Di Luar Universitas XXX dalam penyelenggaraan pendidikan tinggi di Universitas XXX yang secara utuh mengimplementasikan kurikulum Merdeka Belajar – Kampus Merdeka (MB-KM), serta membentuk SPMI Universitas XXX berkelanjutan.
3. Definisi Istilah	<ol style="list-style-type: none">1. Program MB-KM: Merupakan Merdeka Belajar - Kampus Merdeka merupakan salah satu kebijakan dari Menteri Pendidikan dan Kebudayaan pada tahun 2020. Salah satu program dari kebijakan Merdeka Belajar - Kampus Merdeka adalah hak belajar 3 (tiga) semester di luar Program Studi. Program tersebut merupakan amanah dari berbagai regulasi/ landasan hukum pendidikan tinggi dalam rangka peningkatan mutu pembelajaran dan lulusan pendidikan tinggi.2. Program Perkuliahan Pada Program Studi Yang Sama Di Luar Universitas XXX: Merupakan Pertukaran mahasiswa dapat juga dilakukan dengan Perguruan Tinggi melalui program sejenis baik di dalam negeri dan di luar negeri.3. Tujuan Program Perkuliahan Pada Program Studi Yang Sama Di Luar Universitas XXX:<ol style="list-style-type: none">a. Meningkatkan wawasan kebangsaan, integritas, solidaritas, perekat kebangsaan antar mahasiswa se-Indonesia, melalui pembelajaran antar budaya;

STANDAR OPERASIONAL PROSEDUR (SOP) PERTUKARAN PELAJAR (MAHASISWA) PROGRAM PERKULIAHAN PADA PROGRAM STUDI YANG SAMA DILUAR PT

3. Definisi Istilah

- b. Mengembangkan kemampuan kepemimpinan dan softskill mahasiswa yang memiliki karakter Pancasila agar siap bergaul secara kooperatif dan kompetitif dengan bangsa-bangsa lain di dunia demi martabat bangsa melalui pembelajaran terpadu;
- c. Memberi kesempatan kepada mahasiswa untuk mendapatkan pengalaman belajar di program studi yang sama di perguruan tinggi lain untuk memperkaya wawasan dalam bidang ilmu yang sama melalui transfer kredit dan perolehan kredit;
- d. Menyelenggarakan transfer ilmu pengetahuan lintas bidang untuk melengkapi dan memperkayacapaian pembelajaran masing masing program studi;
- e. Meningkatkan mutu pendidikan tinggi melalui penguatan keunggulan komparatif masing-masing perguruan tinggi.

STANDAR OPERASIONAL PROSEDUR (SOP) PERTUKARAN PELAJAR (MAHASISWA) PROGRAM PERKULIAHAN PADA PROGRAM STUDI YANG SAMA DILUAR PT

4. Prosedur Program Perkuliahahan Pada Program Studi Yang Sama Di Luar Universitas XXX

1. Mahasiswa berkonsultasi dengan dosen Pembimbing Akademi sebelum menetapkan pilihan matakuliah yang ditawarkan oleh seluruh program studi di lingkungan Universitas XXX dan yang akan ditempuh di luar program studi;
2. Setelah mendapat persetujuan Mahasiswa melakukan entri matakuliah yang akan ditempuh di luar program studi di <https://siakad.....>, dan memenuhi persyaratan;
3. Mahasiswa mengikuti seleksi tertulis dan wawancara yang diselenggarakan oleh setiap Program Studi;
4. Program Studi mengumumkan hasil seleksi mahasiswa yang lulus untuk mengikuti Program Perkuliahan Pada Program Studi Yang Sama Di Luar Universitas XXX;
5. Dosen Pembimbing Akademik menyetujui (approve) matakuliah yang akan ditempuh di luar program studi, setelah mahasiswa yang bersangkutan dinyatakan lulus untuk mengikuti Program Perkuliahan pada Program Studi Yang Sama Di Luar Universitas XXX;
6. Program Studi melakukan ekuivalensi mata kuliah yang ditempuh mahasiswa Pada Program Studi Yang Sama Di Luar Universitas XXX;
7. Hasil ekuivalensi mata kuliah yang ditempuh Pada Program Studi Yang Sama Di Luar Universitas xxx, diberikan ke Bagian Akademik Fakultas/operator untuk diinput ke Siakad dan dilaporkan ke PDDIKTI oleh Bagian Akademik.

STANDAR OPERASIONAL PROSEDUR (SOP) PERTUKARAN PELAJAR (MAHASISWA) PROGRAM PERKULIAHAN PADA PROGRAM STUDI YANG SAMA DILUAR PT

5. Pihak yang bertanggung jawab mengerjakan SOP	<ol style="list-style-type: none">1. Rektor2. Dekan Fakultas yang terkait3. Ketua Program Studi4. Dosen Pembimbing Akademik5. Bagian Akademik Fakultas/Operator6. Mahasiswa
6. Dokumen	<ol style="list-style-type: none">1. MoU2. MoA3. IA4. Pengajuan Mata Kuliah5. Persetujuan6. Rekognisi7. ...8. ...

STANDAR OPERASIONAL PROSEDUR (SOP) PERTUKARAN PELAJAR (MAHASISWA) PROGRAM PERKULIAHAN PADA PROGRAM STUDI YANG SAMA DILUAR PT

5. Pihak yang bertanggung jawab mengerjakan SOP	<ol style="list-style-type: none">1. Rektor2. Dekan Fakultas yang terkait3. Ketua Program Studi4. Dosen Pembimbing Akademik5. Bagian Akademik Fakultas/Operator6. Mahasiswa
6. Dokumen	<ol style="list-style-type: none">1. MoU2. MoA3. IA4. Pengajuan Mata Kuliah (KRSS)5. Persetujuan (KRS)6. Rekognisi (KHS)7. KTM8. Sertifikat

STANDAR OPERASIONAL PROSEDUR (SOP) PERTUKARAN PELAJAR (MAHASISWA) PROGRAM PERKULIAHAN PADA PROGRAM STUDI YANG SAMA DILUAR PT (..contoh...)

ALIR PROGRAM PERKULIAHAN PADA PROGRAM STUDI YANG SAMA DI LUAR UNIVERSITAS

Kegiatan	Rektor	Dekan	Prodi Fak	Dosen PA	Bagian Akademik/ Operator	Mahasiswa	Keterangan
Mahasiswa berkonsultasi dengan dosen Pembimbing Akademik sebelum menetapkan pilihan matakuliah yang ditawarkan oleh seluruh program studi di lingkungan Universitas [REDACTED] dan yang akan ditempuh di luar program studi;				1		1	Matakuliah
Setelah mendapat persetujuan Mahasiswa mengentri matakuliah yang akan ditempuh di luar program studi di [REDACTED], dan memenuhi persyaratan;				ENTRI			Siakad /entri
Mahasiswa mengikuti seleksi tertulis dan wawancara yang diselenggarakan oleh setiap Program Studi						2	Formulir/blnko/soal
Program Studi mengumumkan hasil seleksi mahasiswa yang lulus untuk mengikuti Program Perkuliahan Pada Program Studi Yang Sama Di Luar Universitas [REDACTED];			3				Prodi
Dosen Pembimbing Akademik menyetujui (<i>approve</i>) matakuliah yang akan ditempuh di luar program studi, setelah mahasiswa yang bersangkutan dinyatakan lulus untuk mengikuti Program Perkuliahan Pada Program Studi Yang Sama Di Luar Universitas [REDACTED];				4			Dosen PA
Program Studi melakukan ekuivalensi mata kuliah yang ditempuh mahasiswa Pada Program Studi Yang Sama Di Luar Universitas [REDACTED];			5				Prodi
Hasil ekuivalensi mata kuliah yang ditempuh Pada Program Studi Yang Sama Di Luar [REDACTED], diberikan ke bagian Akademik Fakultas/operator untuk diinput ke Siakad dan dilaporkan ke PDDIKTI oleh Bagian Akademik.					6		Operator Siakad



LLDIKTI
WILAYAH VI

**Asistensi Pengembangan dan Inovasi BKP:
Pertukaran Mahasiswa dalam Implementasi MBKM
13 – 14 Mei 2024**

Terima Kasih

elenpuspita@edu.unisbank.ac.id

