

Peran Dosen Pendamping dalam PKM

Oleh: Eko Hari Parmadi

A close-up photograph showing a person's hand holding a green pen, writing in an open, lined notebook. The notebook is resting on a light-colored surface next to a laptop keyboard. The keyboard is partially visible in the foreground, with keys like 'M', 'B', 'V', 'N', 'C', and 'P' clearly visible. The background is softly blurred, focusing attention on the writing action.

Mari kita kuis.....

Soal 1: (30 detik)

Penulisan Judul PKM sesuai Pedoman PKM 2023

- A. Tidak boleh menggunakan akronim atau singkatan yang tidak baku
- B. Hanya diperbolehkan maksimum 20 kata.
- C. Kreatif dan jelas
- D. Jawaban A dan B benar

Soal 2: (60 detik)

Manakah dari judul PKM ini yang merupakan PKMPM:

- A. Mesin Pemipih Emping Melinjo dengan Sistem Pengepresan untuk Mengoptimalkan Produksi Home Industry Emping Melinjo di Sumberadi, Sleman
- B. Pemberdayaan Siswa melalui Instalasi dan Pengelolaan Solar Power Plant sebagai Sumber Energi Mandiri Ramah Lingkungan bagi SMPN 04 Tempurejo
- C. Ritus Manten Tebu: Transformasi, Distorsi Pemaknaan, dan Korelasinya Terhadap Perspektif Kebudayaan Nasional
- D. Pemodelan Jaringan Saraf Tiruan Multilayer Perceptron untuk Deteksi Dini Preeklampsia pada Ibu Hamil

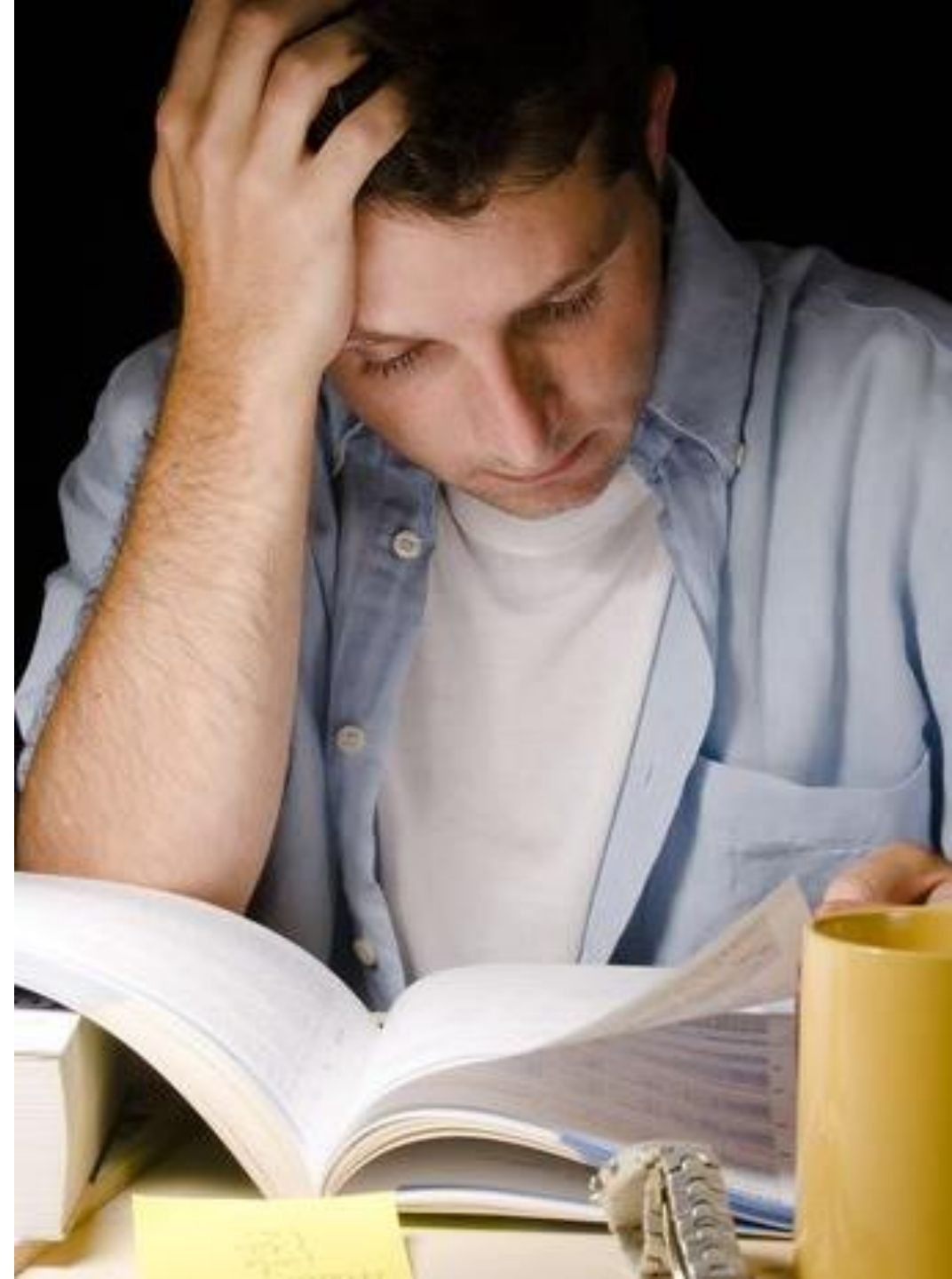

Soal 3: (30 detik)

Halaman inti adalah halaman proposal yang memuat Bab Pendahuluan sampai dengan Daftar Pustaka.

Jumlah halaman inti adalah:

- A. 8 sampai 15 halaman
- B. Maksimum 12 halaman
- C. Maksimum 10 halaman
- D. Tidak ada Batasan jumlah halaman

Soal 4: (30 detik)

Jumlah dana yang berasal dari belmawa adalah:

- A. 6.000.000 - 10.000.000
- B. 5.000.000 - 7.500.000
- C. 5.000.000 – 12.500.000
- D. 5.000.000 – 10.000.000

Soal 5:

Berikut ini adalah luaran wajib untuk PKMKC kecuali:

- A. Laporan Kemajuan
- B. Laporan Akhir
- C. Artikel Ilmiah
- D. Prototype / Produk Fungsional

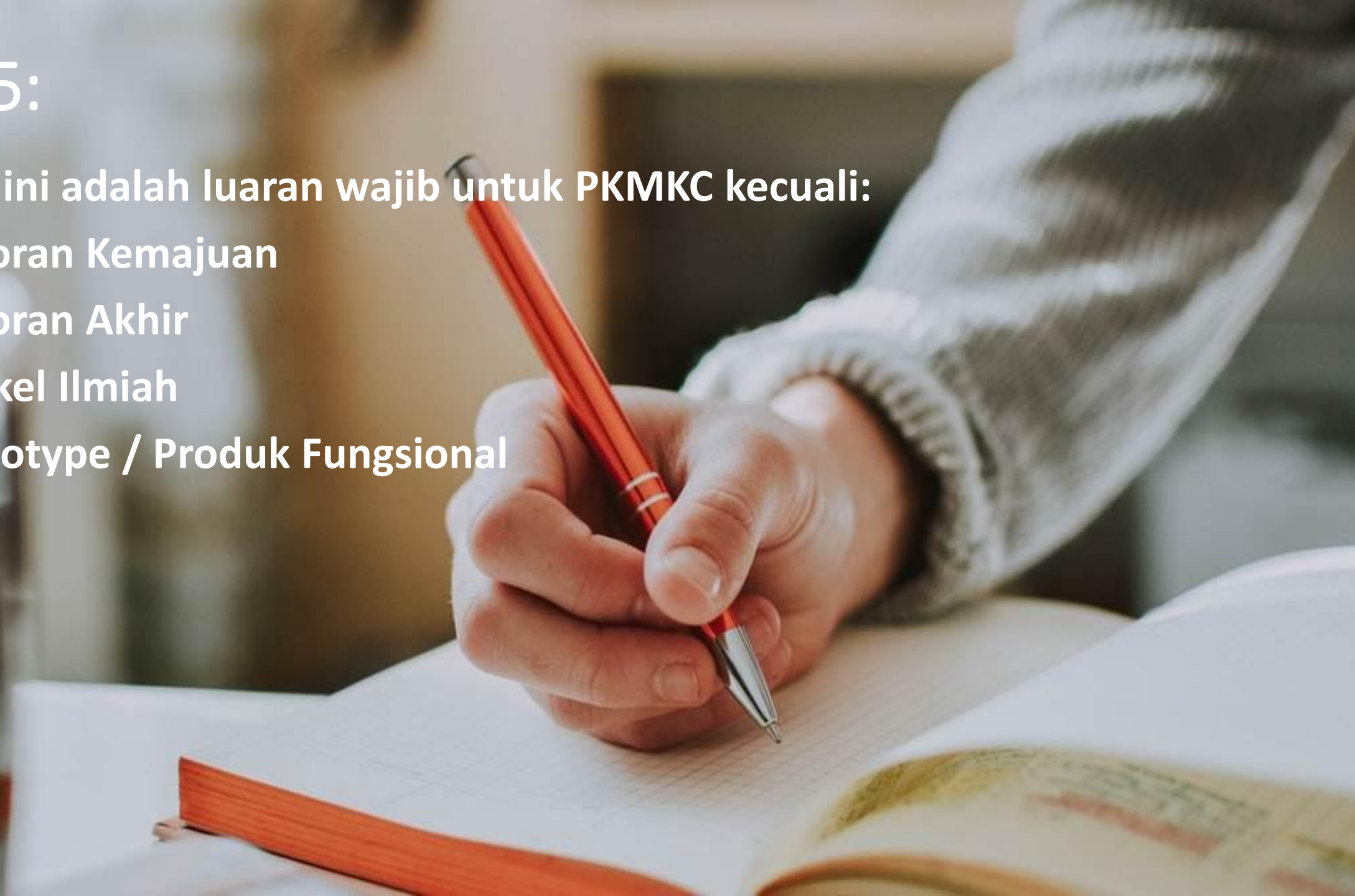

Peran Dosen Pendamping dalam Penyusunan Proposal PKM

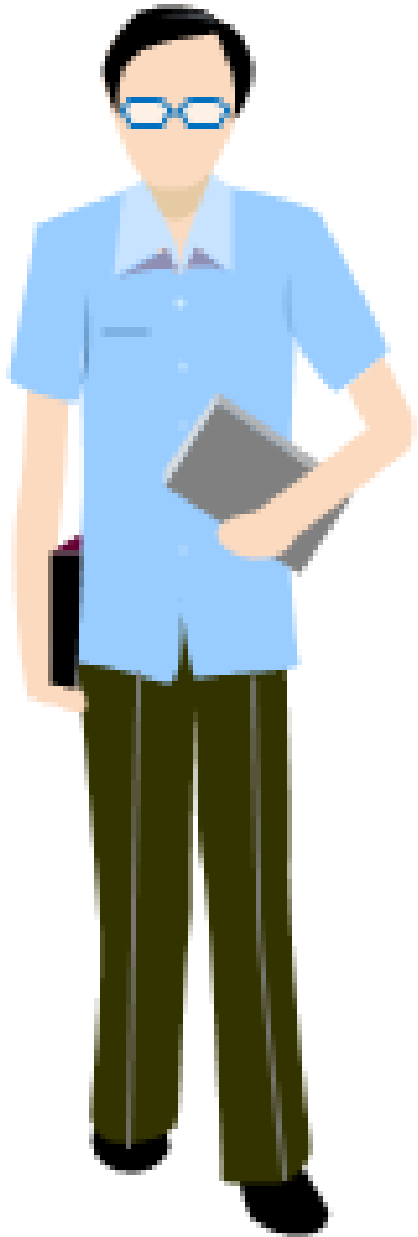

Mendorong mahasiswa menemukan ide kreatif dan menyusun Proposal PKM

Paham Pedoman PKM 2023 (sistematika pengusulan, format penulisan, kesesuaian topik/judul dengan skema yang dipilih, perbedaan setiap skema PKM)

membaca, mereview dan memberikan masukan pada proposal PKM yang disusun tim mahasiswa

Memberikan validasi terhadap proposal usulan mahasiswa

Mengecek mahasiswa dan dosen pendampingdi PD Dikti

 Cari

Contoh pencarian :
budi universitas gajah mada atau budi statistika universitas gajah mada

Pencarian Spesifik

Pilih kategori pencarian* :

Data Dosen

Data Mahasiswa

Data Dosen

Data Perguruan Tinggi

Data Prodi

Nama Perguruan Tinggi :

Perguruan Tinggi

▼

☐

I'm not a robot

reCAPTCHA
[Privacy](#) - [Terms](#)

Cari

Cek topik apakah sudah banyak atau tidak

Browser tabs: Login Simbelmawa - Program Kre x pengumuman pkm lolos PIMNAS x +

Address bar: google.com/search?q=pengumuman+pkm+lolos+PIMNAS+2022&ox=pengumuman&aqs=chrome.1.69i59l3j69i57j0i433i512j0i131i433j0i131i433i512j0i10i131i433l2j0i131i433.9241j0j15&sso...

Google logo

Search bar: pengumuman pkm lolos PIMNAS 2022

Navigation: Semua Berita Gambar Video Maps Lainnya Alat

SafeSearch aktif

Sekitar 31.900 hasil (0,29 detik)

https://simbelmawa.kemdikbud.go.id > portal > pengum...

Pengumuman - Simbelmawa

Panduan Pelaksanaan **PIMNAS** ke-35 Tahun 2022. Yth. 1. Rektor/Ketua/Direktur Perguruan Tinggi ... **Pengumuman** Insentif **PKM** AI dan GFT Tahun 2022 – Dikti Vokasi.

Pengumuman PKM Skema... · **Pengumuman Pendanaan...**

Anda telah mengunjungi halaman ini 4 kali. Kunjungan terakhir: 30/05/22

https://pusatprestasinasional.kemdikbud.go.id > dikti

Pengumuman dan Undangan Pelaksanaan PIMNAS 2022

15 Okt 2022 — Semua peserta yang dinyatakan **lolos** pada **PIMNAS** ke-35 mohon untuk melakukan konfirmasi kehadiran melalui <http://simbelmawa.kemdikbud.go.id/>, dan ...

Orang juga bertanya

- Pengumuman PIMNAS 2022 kapan?
- Kapan PKM 2022 dilaksanakan?
- PIMNAS 2022 diselenggarakan dimana?
- Kapan terakhir upload PKM 2022?

Masukan

Address bar: https://pusatprestasinasional.kemdikbud.go.id/pengumuman/dikti/pengumuman-dan-undangan-pelaksanaan-pimnas-2022-2022-dikti

System tray: 72°F Berawan, Search, Taskbar icons, 06:13 22/02/2023

Hasil Pencarian berdasarkan data PKM yang didanai dan PIMNAS tahun 2021 & 2022

kata kunci	pendanaan 2021	PIMNAS 2021	pendanaan 2022	PIMNAS 2022
internet of thing	76	10	31	10
mengkudu	5	1	3	0
hand sanitizer	31	4	3	1
ampas kopi	9	1	3	1
edible coating	9	1	4	0
kelor	26	6	5	1

Judul yang sudah banyak dibahas sebaiknya dihindari

Cek Topik apakah sudah banyak yang meneliti

Login Simbelmawa - Program Kre x Deteksi Dini Preeklampsia pada Ibu Hamil x +

google.com/search?q=+Deteksi+Dini+Preeklampsia+pada+Ibu+Hamil&sxsrf=AJOqlzX9uanrwQ7Xq--KgRSxB0aYjAyDRQ%3A1677021521708&ei=UVH1Y_4KvzQz7sP846puAU&ved=0a...
Google Deteksi Dini Preeklampsia pada Ibu Hamil

<http://jurnal.itkeswhs.ac.id> > article > download PDF
DETEKSI DINI PENCEGAHAN PREEKLAMPSIA PADA IBU ...
Munculnya hipertensi dan proteinuria **pada ibu hamil** perlu dicurigai sebagai **preeklamsia**.
Preeklamsia ditemukan **pada** usia kehamilan sekitar 20 minggu. (...

<https://id.theasianparent.com> > Kehamilan
Deteksi Dini Preeklampsia Diperlukan untuk Ibu Hamil
12 Okt 2021 — **Bagi** yang belum tahu, **Preeklampsia** merupakan gangguan tekanan darah yang terjadi **pada ibu hamil** dan dapat menyebabkan komplikasi, termasuk ...

<https://semnaslppm.ump.ac.id> > article > view PDF
pelatihan deteksi dini pre eklamsi pada ibu hamil dengan ...
oleh D Elsanti · 2020 — Body Mass Index (BMI), Roll Over Test (ROT) and Mean Arterial Pressure Map (MAP) techniques have been proven to be effective in detecting **preeclampsia** ...

<https://www.ejournal.poltekkes-denpasar.ac.id> > JIK PDF
SKRINING PRE EKLAMPSIA - Ejournal poltekkes denpasar
oleh IK Lindayani · 2018 — **Ibu hamil** dengan pre eklamsia yang tidak tertangani dengan baik dapat mengalami ... Kriteria diagnostik dari **preeklampsia** **saat** ini sudah diubah oleh The ...

<https://midwifera.umsida.ac.id> > article > download PDF
Skrining Preeklamsia dengan Metode Pengukuran Mean ...
5 Apr 2022 — Peningkatan kepekaan yang akan menjadi hipertensi kehamilan sudah mulai terjadi **pada** 14-. 16 minggu hal ini dapat dijadikan sebagai **deteksi dini** ...

<https://obgin.usk.ac.id> > uploads > 9232957155-z... PDF

72°F Berawan 06:20 22/02/2023

Mengecek proposal

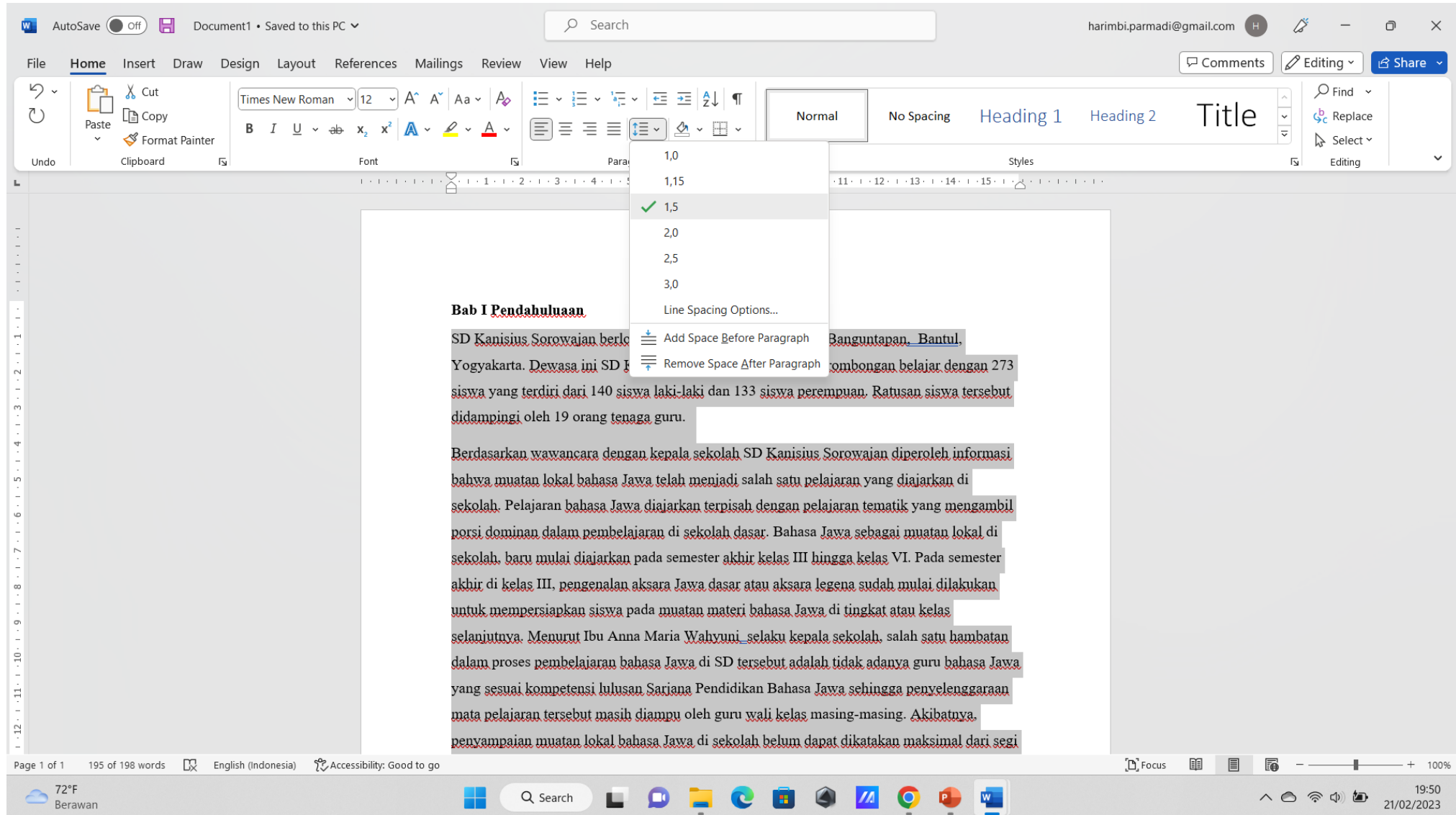

Bab I Pendahuluan

SD Kanisius Sorowaijan berlo... Banguntapan, Bantul.

Yogyakarta. Dewasa ini SD K... ombongan belajar dengan 273

siswa yang terdiri dari 140 siswa laki-laki dan 133 siswa perempuan. Ratusan siswa tersebut didampingi oleh 19 orang tenaga guru.

Berdasarkan wawancara dengan kepala sekolah SD Kanisius Sorowaijan diperoleh informasi bahwa muatan lokal bahasa Jawa telah menjadi salah satu pelajaran yang diajarkan di sekolah. Pelajaran bahasa Jawa diajarkan terpisah dengan pelajaran tematik yang mengambil porsi dominan dalam pembelajaran di sekolah dasar. Bahasa Jawa sebagai muatan lokal di sekolah, baru mulai diajarkan pada semester akhir kelas III hingga kelas VI. Pada semester akhir di kelas III, pengenalan aksara Jawa dasar atau aksara legena sudah mulai dilakukan untuk mempersiapkan siswa pada muatan materi bahasa Jawa di tingkat atau kelas selanjutnya. Menurut Ibu Anna Maria Wahyuni selaku kepala sekolah, salah satu hambatan dalam proses pembelajaran bahasa Jawa di SD tersebut adalah tidak adanya guru bahasa Jawa yang sesuai kompetensi lulusan Sarjana Pendidikan Bahasa Jawa sehingga penyelenggaraan mata pelajaran tersebut masih diampu oleh guru wali kelas masing-masing. Akibatnya, penyampaian muatan lokal bahasa Jawa di sekolah belum dapat dikatakan maksimal dari segi

The status bar at the bottom shows 'Page 1 of 1', '195 of 198 words', 'English (Indonesia)', and 'Accessibility: Good to go'. The system tray shows the temperature as 72°F in Berawan, the time as 19:50, and the date as 21/02/2023.

Mengecek proposal

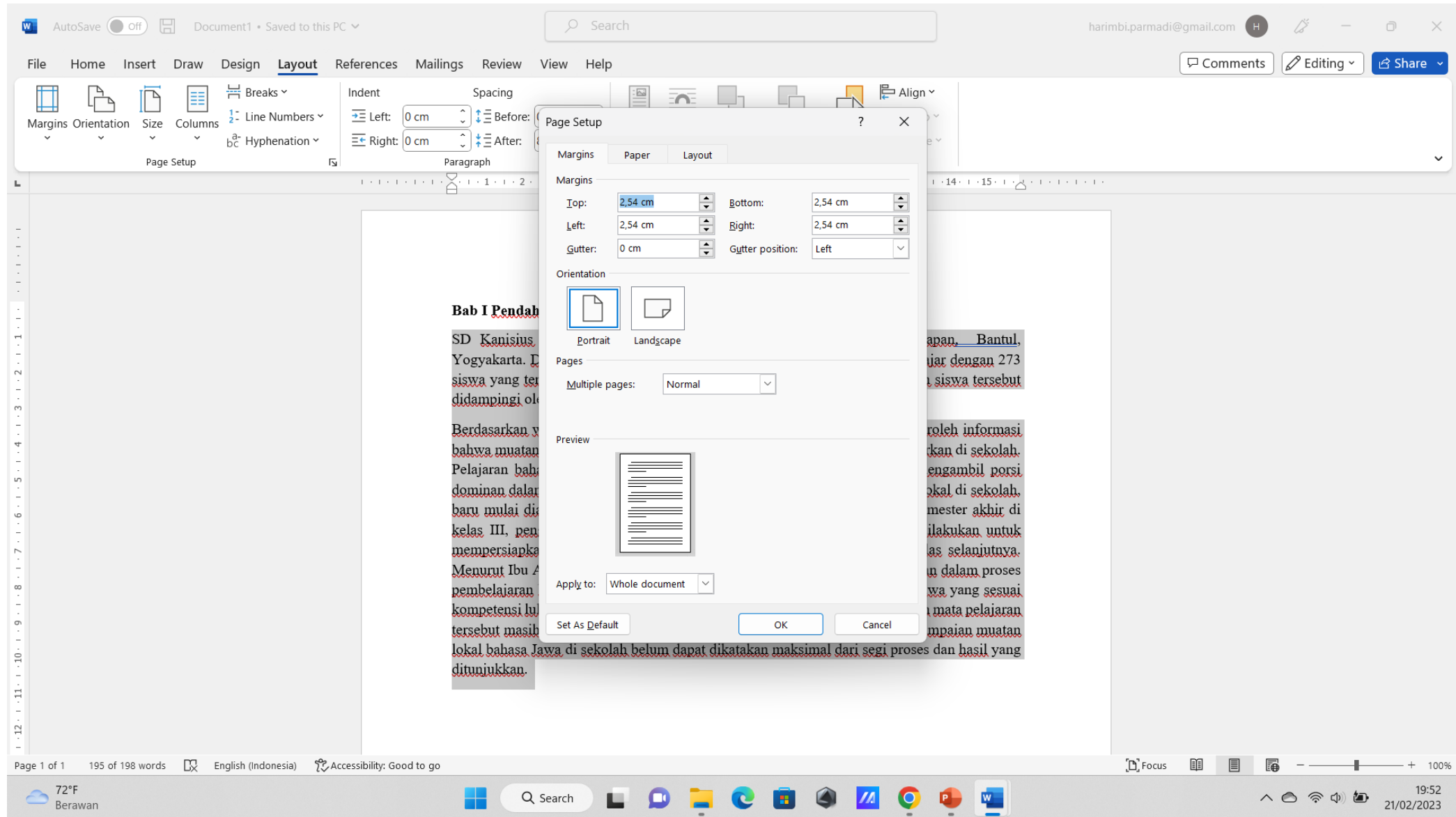

Contoh: Daftar Hasil Pengecekan Proposal

No	Sistematika proposal	Hasil cek	
		salah	benar
1	Proposal tidak memuat halaman sampul /judul		√
2	Proposal tidak memuat lembar pengesahan		√
3	Halaman daftar isi diberi nomor halaman dengan huruf: i, ii, iii, ..., yang diletakkan pada sudut kanan bawah.		√
4	Tipe huruf menggunakan Times New Roman ukuran 12		√

Contoh: Daftar Hasil Pengecekan Proposal

No	Sistematika proposal	Hasil cek	
		salah	benar
5	Teks paragraf menggunakan jarak baris 1,15 spasi dan perataan teks menggunakan rata kiri dan kanan		√
6	Layout menggunakan ukuran kertas A-4, satu kolom, margin kiri 4 cm, margin kanan, atas, dan bawah masing-masing 3 cm.		√
7	Halaman inti memuat maksimum 10 (sepuluh) halaman		√
8	Format Penulisan Isi Utama Proposal sesuai Pedoman PKM 2023		√

Sistematika Penulisan Proposal

Isian kelengkapan:

Dientrikan langsung secara interaktif pada Simbelmawa, dan proses pengesahan dilakukan dengan validasi oleh dosen pendamping dan pimpinan perguruan tinggi bidang kemahasiswaan.

Isian kelengkapan sampul meliputi Judul PKM, bidang PKM, nama dan nomor induk tim mahasiswa, asal perguruan tinggi pengusul, dan tahun usulan.

Isi utama proposal:

Dikemas dalam bentuk file pdf.

Isi utama proposal terdiri dari: daftar isi, halaman inti, dan lampiran. Halaman daftar isi diberi nomor halaman dengan huruf: i, ii, iii, ..., yang diletakkan pada sudut kanan bawah.

Isi utama proposal:

Penomoran halaman i dimulai dari Daftar Isi.

Halaman inti adalah halaman proposal yang memuat Bab Pendahuluan sampai dengan Daftar Pustaka. Halaman inti memuat maksimum 10 (sepuluh) halaman. Halaman inti dan lampiran diberi nomor halaman dengan angka arab: 1, 2, 3, ..., yang diletakkan pada sudut kanan atas. Penomoran halaman 1 (satu) dimulai dari Bab Pendahuluan.

File proposal diunggah ke Simbelmawa dengan penamaan file:

namaketua_namapt_PKM-K.pdf untuk divalidasi oleh dosen pendamping dan disahkan oleh pimpinan perguruan tinggi bidang kemahasiswaan.

Tidak ada halaman sampul dan halaman pengesahan di proposal

Isi utama proposal ditulis dengan:

1. Tipe huruf menggunakan Times New Roman ukuran 12;
2. Teks paragraf menggunakan jarak baris 1,15 spasi dan perataan teks menggunakan rata kiri dan kanan;
3. Layout menggunakan ukuran kertas A-4, satu kolom, margin kiri 4 cm, margin kanan, atas, dan bawah masing-masing 3 cm.

Format Penulisan Isi Utama Proposal

DAFTAR ISI

BAB I. PENDAHULUAN

BAB 2. GAMBARAN UMUM RENCANA USAHA

BAB 3. METODE PELAKSANAAN

BAB 4. BIAYA DAN JADWAL KEGIATAN

4.1 Anggaran Biaya

4.2 Jadwal Kegiatan

DAFTAR PUSTAKA

LAMPIRAN

Lampiran 1. Biodata Ketua dan Anggota, serta Dosen Pendamping;

Lampiran 2. Justifikasi Anggaran Kegiatan;

Lampiran 3. Susunan Organisasi Tim Pelaksana dan Pembagian Tugas;

Lampiran 4. Surat Pernyataan Ketua Pelaksana.

PKMK

Format Penulisan Isi Utama Proposal

DAFTAR ISI

BAB I. PENDAHULUAN

BAB 2. TINJAUAN PUSTAKA

BAB 3. TAHAP PELAKSANAAN

BAB 4. BIAYA DAN JADWAL KEGIATAN

4.1 Anggaran Biaya

4.2 Jadwal Kegiatan

DAFTAR PUSTAKA

LAMPIRAN

Lampiran 1. Biodata Ketua dan Anggota serta Dosen Pendamping

Lampiran 2. Justifikasi Anggaran Kegiatan

Lampiran 3. Susunan Organisasi Tim Pelaksana dan Pembagian Tugas

Lampiran 4. Surat Pernyataan Ketua Pelaksana

Lampiran 5. Gambaran Teknologi yang akan Dikembangkan

The logo consists of the letters 'PKMKC' in a bold, white, sans-serif font, centered within a solid black rectangular background.

Format Penulisan Isi Utama Proposal

DAFTAR ISI

BAB I. PENDAHULUAN

BAB 2. TINJAUAN PUSTAKA

BAB 3. TAHAP PELAKSANAAN

BAB 4. BIAYA DAN JADWAL KEGIATAN

4.1 Anggaran Biaya

4.2 Jadwal Kegiatan

DAFTAR PUSTAKA

LAMPIRAN

1. Biodata Ketua dan Anggota, serta Dosen Pendamping;
2. Justifikasi Anggaran Kegiatan;
3. Susunan Organisasi Tim Pelaksana dan Pembagian Tugas;
4. Surat Pernyataan Ketua Pelaksana;
5. Gambaran konsep karya inovatif yang akan dihasilkan

PKMKI

Format Penulisan Isi Utama Proposal

DAFTAR ISI

BAB I. PENDAHULUAN

BAB 2. GAMBARAN UMUM MASYARAKAT MITRA

BAB 3. METODE PELAKSANAAN

BAB 4. BIAYA DAN JADWAL KEGIATAN

4.1 Anggaran Biaya

4.2 Jadwal Kegiatan

DAFTAR PUSTAKA

LAMPIRAN

Lampiran 1. Biodata Ketua dan Anggota, serta Dosen Pendamping;

Lampiran 2. Justifikasi Anggaran Kegiatan;

Lampiran 3. Susunan Organisasi Tim Pelaksana dan Pembagian Tugas;

Lampiran 4. Surat Pernyataan Ketua Pelaksana;

Lampiran 5. Surat Pernyataan Kesiediaan Bekerjasama dari Mitra;

Lampiran 6. Denah Detail Lokasi Mitra Program, dengan google map yang menunjukkan jarak dengan kampus.

The logo consists of the letters 'PKMPM' in a bold, white, sans-serif font, centered within a solid black rectangular background.

Format Penulisan Isi Utama Proposal

DAFTAR ISI

BAB I. PENDAHULUAN

BAB 2. TINJAUAN PUSTAKA

BAB 3. METODE PELAKSANAAN

BAB 4. BIAYA DAN JADWAL KEGIATAN

4.1 Anggaran Biaya

4.2 Jadwal Kegiatan

DAFTAR PUSTAKA

LAMPIRAN

Lampiran 1. Biodata Ketua dan Anggota, serta Dosen Pendamping;

Lampiran 2. Justifikasi Anggaran Kegiatan;

Lampiran 3. Susunan Organisasi Tim Pelaksana dan Pembagian Tugas;

Lampiran 4. Surat Pernyataan Ketua Pelaksana;

Lampiran 5. Surat Pernyataan Kesiediaan Bekerjasama dari Mitra;

Lampiran 6. Gambaran Iptek yang akan diterapkan;

Lampiran 7. Denah Detail Lokasi Mitra Program, dengan google map yang menunjukkan jarak dengan kampus.

The logo for PKMPI (Pusat Kajian Masyarakat dan Politik Indonesia) is displayed in white, bold, sans-serif capital letters on a solid black rectangular background.

Format Penulisan Isi Utama Proposal

DAFTAR ISI

BAB I. PENDAHULUAN

BAB 2. TINJAUAN PUSTAKA

BAB 3. METODE RISET

BAB 4. BIAYA DAN JADWAL KEGIATAN

4.1 Anggaran Biaya

4.2 Jadwal Kegiatan

DAFTAR PUSTAKA

LAMPIRAN

Lampiran 1. Biodata Ketua dan Anggota serta Dosen Pendamping;

Lampiran 2. Justifikasi Anggaran Kegiatan;

Lampiran 3. Susunan Organisasi Tim Pelaksana dan Pembagian Tugas;

Lampiran 4. Surat Pernyataan Ketua Pelaksana.

PKM-RE/RSH

Format Penulisan Isi Utama Proposal

DAFTAR ISI

BAB I. PENDAHULUAN

BAB 2. SKENARIO KONTEN

BAB 3. TAHAP PELAKSANAAN

BAB 4. BIAYA DAN JADWAL KEGIATAN

4.1 Anggaran Biaya

4.2 Jadwal Kegiatan

DAFTAR PUSTAKA

LAMPIRAN

Lampiran 1. Biodata Ketua dan Anggota, serta Dosen Pendamping;

Lampiran 2. Justifikasi Anggaran Kegiatan;

Lampiran 3. Susunan Organisasi Tim Pelaksana dan Pembagian Tugas;

Lampiran 4. Surat Pernyataan Ketua Pelaksana;

Lampiran 5. Gambaran pemecahan masalah (disajikan dalam bentuk naskah cerita pendek dengan diagram dan gambar, maksimum 3 halaman).

The logo consists of the letters 'PKMVGK' in a bold, white, sans-serif font, centered within a solid black rectangular background.

Format Penulisan Isi Utama Proposal

DAFTAR ISI

BAB I. PENDAHULUAN

BAB 2. GAGASAN

BAB 3. KESIMPULAN

DAFTAR PUSTAKA

LAMPIRAN

Lampiran 1. Biodata Ketua, Anggota dan Biodata Dosen Pendamping

Lampiran 2. Susunan Organisasi Tim Penyusun dan Pembagian Tugas

Lampiran 3. Surat Pernyataan Ketua Tim

PKMGFT

Format Penulisan Isi Utama Proposal

Isi utama artikel ilmiah ditulis dengan:

1. Tipe huruf menggunakan Times New Roman ukuran 12;
2. Teks paragraf menggunakan jarak baris 1,15 spasi dan perataan teks menggunakan rata kiri dan kanan;
3. Layout menggunakan ukuran kertas A-4, satu kolom, margin kiri 4 cm, margin kanan, atas, dan bawah masing-masing 3 cm;
4. Jumlah halaman inti dari “Judul” hingga “Daftar Pustaka” adalah 8-15 halaman;
5. Isi utama artikel ilmiah terdiri dari halaman inti dan lampiran, tanpa ada halaman sampul dan halaman pengesahan, serta daftar isi.

LAMPIRAN

- Lampiran 1. Biodata Ketua dan Anggota, serta Dosen Pendamping;
- Lampiran 2. Kontribusi ketua, anggota, dan dosen pendamping;
- Lampiran 3. Surat Pernyataan Ketua Tim Penyusun;
- Lampiran 4. Surat Pernyataan Sumber Tulisan.

PKMAI

Inti Kegiatan	Kriteria keilmuan	Pendi- dikan	Jumlah Mhs ^{''}	Pendanaan (Rp. Juta)	Luaran
PKM Riset Eksakta (PKM-RE)					
Pengamatan mendalam berbasis iptek untuk mengungkap informasi baru bidang Eksakta	Sesuai bidang ilmu, kolaborasi lintas bidang dianjurkan	D3; D4; S1	3 - 5	6 - 10	1. Laporan Kemajuan; 2. Laporan Akhir 3. Artikel Ilmiah 4. Akun media sosial
PKM Riset Sosial Humaniora (PKM-RSH)					
Pengamatan mendalam berbasis iptek mengungkap informasi baru bidang Sosial Humaniora dan Seni	Sesuai bidang ilmu, kolaborasi lintas bidang dianjurkan	D3; D4; S1	3 - 5	6 - 10	1. Laporan Kemajuan 2. Laporan Akhir 3. Artikel Ilmiah 4. Akun media sosial
PKM Kewirausahaan (PKM-K)					
Produk iptek sebagai komoditas usaha mahasiswa	Tidak harus sesuai bidang ilmu, kolaborasi lintas bidang dianjurkan	D3; D4; S1	3 - 5	6 - 10	1. Laporan Kemajuan; 2. Laporan Akhir 3. Produk Usaha 4. Akun media sosial
PKM Pengabdian Masyarakat (PKM-PM)					
Solusi iptek (teknologi/manajemen) bagi mitra non profit	Tidak harus sesuai bidang ilmu, kolaborasi lintas bidang dianjurkan	D3; D4; S1	3 - 5	6 - 10	1. Laporan Kemajuan; 2. Laporan Akhir 3. Buku Pedoman Mitra 4. Akun media sosial
PKM Penerapan Ipteks (PKM-PI)					
Solusi iptek (teknologi/ manajemen) bagi mitra profit	Sesuai bidang ilmu, kolaborasi lintas bidang dianjurkan	D3; D4; S1	3 - 5	6 - 10	1. Laporan Kemajuan; 2. Laporan Akhir 3. Buku Pedoman Mitra 4. Akun media sosial
PKM Karsa Cipta (PKM-KC)					
Karya berupa hasil konstruksi karsa yang fungsional	Sesuai bidang ilmu, kolaborasi lintas bidang dianjurkan	D3; D4; S1	3 - 5	6 - 10	1. Laporan Kemajuan; 2. Laporan Akhir 3. Prototipe/Produk Fungsional 4. Akun media sosial
PKM Karya Inovatif (PKM-KI)					
Karya berupa hasil karya fungsional inovatif solutif skala penuh, berbasis iptek, siap diproduksi masal	Sesuai bidang ilmu, kolaborasi lintas bidang dianjurkan	D3; D4; S1	3 - 5	6 - 10	1. Laporan Kemajuan; 2. Laporan Akhir 3. Produk Fungsional Skala Penuh 4. Akun media sosial
PKM Video Gagasan Konstruktif (PKM-VGK)					
Isu SDGs dan isu Nasional, Gagasan solusi untuk implementasi saat ini	Tidak harus sesuai bidang ilmu, kolaborasi lintas bidang dianjurkan	D3; D4; S1	3 - 5	6 - 10	1. Laporan Kemajuan; 2. Laporan Akhir 3. Video YouTube 4. Akun media sosial
PKM Gagasan Futuristik Tertulis (PKM-GFT)					
Karya tulis memuat ide berupa konsep perubahan di masa depan (futuristik)	Tidak harus sesuai bidang ilmu, kolaborasi lintas bidang dianjurkan	D3; D4; S1	3 - 5	Insentif 2,5	Artikel Gagasan
PKM Artikel Ilmiah (PKM-AI)					
Artikel ilmiah hasil kegiatan akademik mahasiswa	Sesuai bidang ilmu, kolaborasi lintas bidang dianjurkan	D3; D4; S1	3 - 5	Insentif 2,5	Artikel Ilmiah

Validasi usulan

terima kasih.