

# Prosedur, Pembuatan dan Pengelolaan Rekening Penerima KIP Kuliah Merdeka 2022

*Di sampaikan pada acara sosialisasi dan pendampingan KIP  
Kuliah Merdeka di Lingkungan LLDIKTI Wilayah 6*

**Semarang, 01 Agustus 2022**

**PT. Bank Tabungan Negara (Persero) Tbk**

Kantor Pusat, Menara Bank BTN  
Jl. Gajah Mada No. 1 Jakarta Pusat 10130 Indonesia

[www.btn.co.id](http://www.btn.co.id)

2022

# TENTANG KIP KULIAH MERDEKA 2022



## KIP Kuliah Merdeka

adalah bantuan pendidikan dan bantuan biaya hidup yang diberikan untuk siswa dari keluarga kurang mampu untuk melanjutkan pendidikan ke Perguruan Tinggi

**Komponen bantuan berupa Biaya Pendidikan dan Biaya Hidup untuk setiap penerima KIP Kuliah**

## Persyaratan Penerima KIP Kuliah

- Lulusan SMA, SMK
- Telah lulus seleksi penerimaan mahasiswa baru di PTN maupun PTS
- Memiliki potensi akademi baik namun memiliki keterbatasan ekonomi atau berasal dari keluarga rentan miskin/miskin

# TENTANG KIP KULIAH MERDEKA 2022

## Besaran Bantuan

### • Biaya Pendidikan

Akreditasi A : maks Rp 12.000.000,- / semester

Akreditasi B : maks Rp 4.000.000,- / semester

Akreditasi C : maks Rp 2.400.000,- / semester

### • Biaya Hidup

Rp 4.800.000,- s.d Rp 8.400.000,- /semester sesuai dengan lokasi penerima berada (didasarkan pada hasil survei besaran biaya hidup kota/kabupaten)



## Mekanisme Penyaluran

1



\* Mahasiswa membuka rekening Tabungan BTN Juara KIP Kuliah di Bank BTN terdekat & melaporkan nomor rekening ke Universitas.

\* Pembukaan Rekening dapat juga di lakukan secara **kolektif (bulk)** yang dikoordinir oleh Universitas

2



Universitas mengumpulkan nomor rekening mahasiswa penerima KIPK & mengajukan pencairan kepada Kementerian

3



- Kemendikbudristek mengumpulkan seluruh data penerima yang akan disalurkan melalui Bank BTN
- Mengirimkan Surat Perintah Pencairan kepada Bank BTN

3



- Bank BTN melakukan transfer biaya hidup ke rekening mahasiswa sesuai dengan lampiran pada Surat Perintah Pencairan
- Bank BTN melakukan transfer biaya Pendidikan ke rekening Universitas sesuai dengan lampiran pada Surat Perintah Pencairan

## TABUNGAN BTN JUARA KIP Kuliah

UNTUK MAHASISWA PENERIMA KIPK

### Setoran Awal

Rp 0

Dari pembayaran gaji

### Biaya Administrasi

Rp 0

### Biaya Kartu Perdana

Rp 0

### Saldo Minimal

Rp0

- Bebas Biaya administrasi
- Bebas setoran awal
- Kemudahan bertransaksi via Kartu ATM/Debit, Mobile & Internet Banking
- Pembukaan rekening dapat dilakukan secara **Kolektif**

### Fasilitas Lain Kartu ATM



Mobile & Internet  
Banking



SMS  
Notifikasi



# PERAN BANK BTN

DALAM KEBERHASILAN PENYALURAN KIP Kuliah Merdeka 2022

## Mengedukasi

Mengedukasi Mahasiswa untuk menggunakan dana KIP Kuliah secara bijak.

## Menyalurkan

Menyalurkan Dana KIP Kuliah ke rekening Tabungan mahasiswa sesuai dengan SI secara tepat waktu

## Melayani

Menyediakan semua jaringan, layanan dan fasilitas perbankan untuk kemudahan transaksi

Mengedukasi



Melayani



Melaporkan



Menyalurkan



Memfasilitasi



Mendukung

## Memfasilitasi

Memfasilitasi mahasiswa dengan Buku Tabungan & Kartu ATM

## Mendukung

Menyediakan dukungan informasi & teknologi serta Organisasi sumber daya manusia

## Melaporkan

Menyediakan laporan penyaluran secara berkala dan tepat waktu



## MEKANISME PENYALURAN KIP KULIAH MERDEKA 2022– BANK BTN

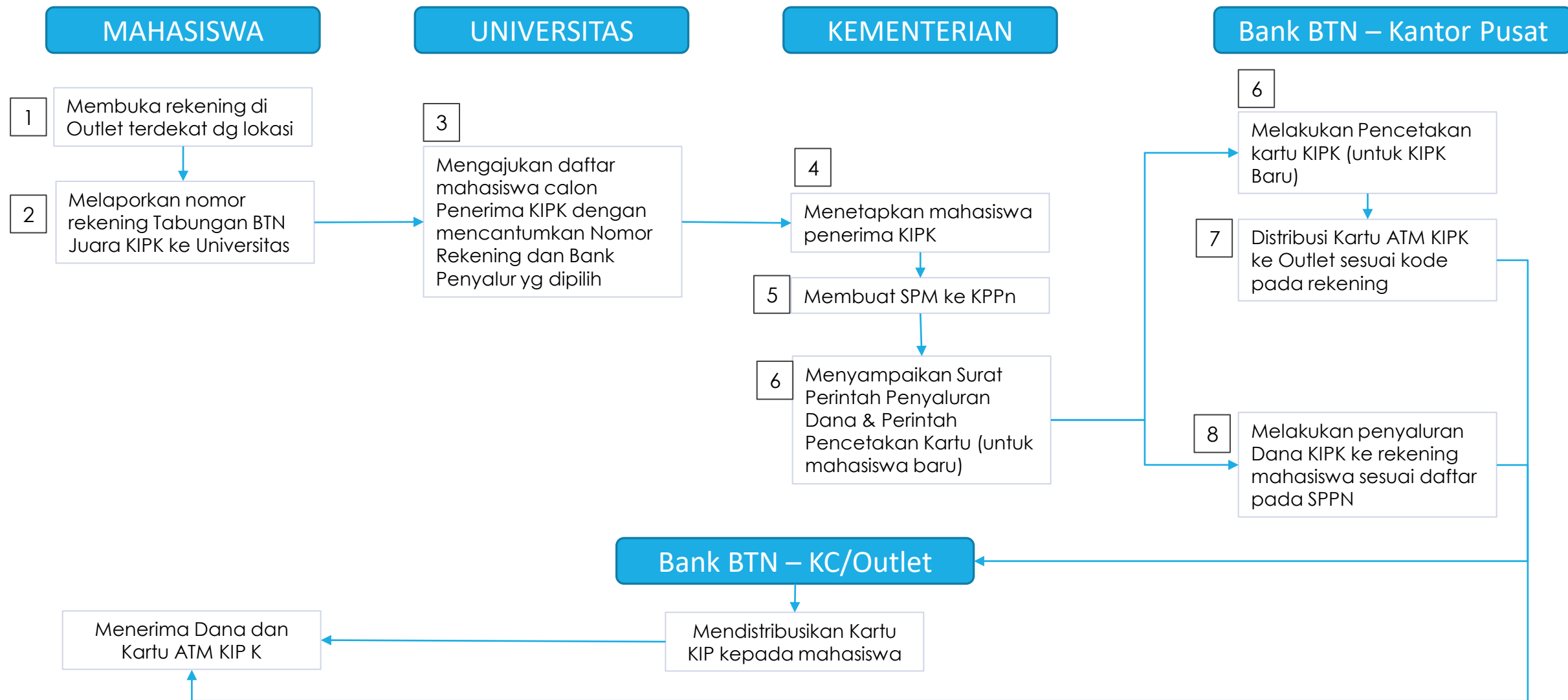



# JARINGAN KANTOR BANK BTN

Bank BTN merupakan bank terdepan dan terpercaya yang memiliki fasilitas dan jaringan kantor yang tersebar di seluruh Indonesia



**Jaringan bisnis yang luas** di seluruh Indonesia :

- 6 Kanwil
- **783 Kantor**

Aliansi dengan **2.970 Kantor Pos Online** di seluruh Indonesia sebagai Kantor Layanan Kas Bank BTN



**2.100** ATM/CRM BTN serta **58,000 ATM Link**

**Produk & Layanan Perbankan** yang lengkap, inovatif, dan berbasis teknologi melalui Mobile Banking, Internet Banking dan SMS Notifikasi





# ***GIRO BTN***

*Level up Your Business with Giro BTN*





# PROGRAM GIRO 2022

*Accelerate CASA Growth*

## GIRO MAX

**Untuk Giran NTB** maupun Giran eksisting (tier saldo 50 jt s/d 250 jt)

**Minimal top up** Rp. 150 juta

**Benefit** bebas biaya transaksi maksimal Rp. 300 ribu

**Jangka waktu** keikutsertaan program : 1 bln / 2 bln / 3 bln

**Untuk Giran NTB** maupun Giran eksisting (tier saldo > Rp 250 Juta)

**Top up** 500 Juta sd 5 Miliar

**Benefit** cashback reward 0,12%

**Jangka waktu** keikutsertaan program : 1 bln / 2 bln / 3 bln

## GIRO PLATINUM

- ✎ Bukan Rekening Pemerintah ;
- ✎ Tidak mengikuti PPO/Fasilitas Sejenis ;
- ✎ Tidak mendapatkan special rate )

## PROGRAM PENGEMBANGAN OPERASIONAL

“Program yang diberikan dalam bentuk Dana maupun Barang oleh Bank kepada Nasabah Lembaga dalam rangka **mendukung kelancaran operasional Universitas** dengan persyaratan tertentu yang disepakati Bank & Nasabah dengan tetap berpegang pada prinsip Good Corporate Governance.”

### BARANG



### DANA



### FASILITAS LAINNYA

1

#### PKS

Perjanjian dituangkan dalam bentuk PKS

2

#### JANGKA WAKTU

Minimal 6 bulan  
Maksimal 5 Tahun

3

#### MINIMAL SALDO

Minimal Saldo Giro Rp. 1 Milyar

4

#### PPO DANA

Dana melalui pemindahbukuan ke rekening atas nama Lembaga yang bersangkutan.

5

#### PPO BARANG

Barang seperti Kendaraan, kepemilikannya atas nama Lembaga yang bersangkutan.



# **BTN CASH MANAGEMENT SYSTEM**

*Level up Your Business with Giro BTN*



“Layanan perbankan elektronik berbasis internet bagi nasabah lembaga BTN untuk melakukan berbagai jenis transaksi keuangan perbankan secara swakelola.”



**KECEPATAN TRANSAKSI  
SECARA ONLINE REAL TIME**



**EFISIEN WAKTU & BIAYA**



**KEMUDAHAN MONITORING  
LAPORAN**



**JUMLAH USER & TINGKAT AKSES  
DAPAT DIBUAT SESUAI KEBUTUHAN**

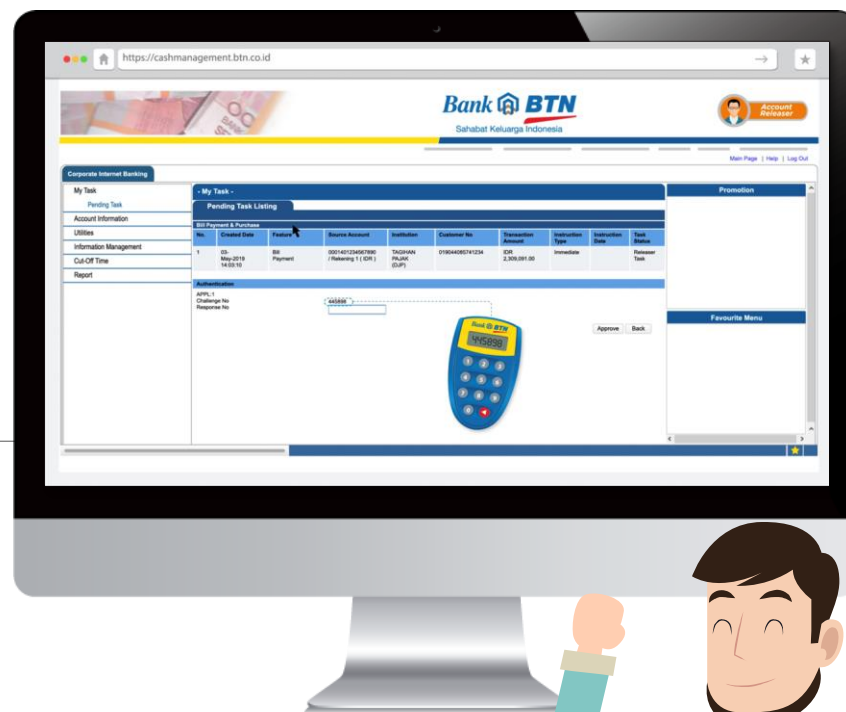

**CMS**

**PPO**

**MAX &  
PLATINUM**



## ACCOUNT INFORMATION

- Cek Saldo
- Cek Mutasi
- Rekening Koran Bulanan

## FUNDS TRANSFER

- Antar Rekening Bank BTN dan BTN Syariah
- Tujuan Bank Lain melalui:
  - Online (limit maksimal IDR 50 juta/hari)
  - LLG (pukul 8.00 – 15.00 *working days* dengan limit maksimal IDR 500 juta/hari)
  - RTGS (pukul 8.00 – 15.00 *working days* untuk transaksi lebih dari IDR 500 juta/hari)

## PAYMENT

- PDAM
- Gas
- Kredit Bank BTN
- Telepon/HP
- Listrik
- Tiket (Pesawat & KAI)
- TV Berlangganan
- Internet
- Pajak Negara

## PURCHASE (VOUCHER HP)

- Telkomsel
- Mentari
- XL/Axis
- Smartfren
- Flexy
- IM3
- Esia

## LIQUIDITY MANAGEMENT

- Payroll
- Bulk Payment
- Sweep In
- Sweep Out
- Multi Debit
- View Outgoing Cheque
- Anti Money Laundry







### ACCOUNT INFORMATION

Nasabah dapat dengan mudah melakukan pengecekan transaksi perusahaan (seluruh rekening, baik giro, tabungan, kredit, dan deposito) dan mengontrol arus kas masuk dan keluar melalui fitur ini.



### FUNDS TRANSFER

Nasabah dapat dengan mudah melakukan berbagai transaksi yang berkaitan dengan pemindahan dana dari satu rekening ke rekening lainnya secara mandiri melalui berbagai fitur yang terdapat dalam kategori Funds Transfers.

### PAYMENT AND PURCHASE

- Memudahkan transaksi nasabah korporasi yang berkaitan dengan pembayaran : tagihan telepon, listrik, operator telepon seluler pasca-prabayar.
- Pembayaran dapat dilakukan kapanpun termasuk di hari libur secara real-time online dan dapat dilakukan secara massal.



### PAYROLL

- Nasabah dapat melakukan transfer ke banyak **rekening di BTN** dalam hal ini digunakan untuk penggajian.
- Harus disertakan PKS Payroll pada saat pendaftaran Cash Management.



### BULK PAYMENT

- Nasabah dapat melakukan transfer ke banyak rekening sesama BTN maupun diluar BTN menggunakan **SKN/RTGS**.
- Tanpa harus menyertakan PKS Payroll pada saat pendaftaran Cash Management.



### MULTI DEBIT

- Nasabah dapat melakukan pendebitan rekening lainnya diluar rekening perusahaan untuk masuk ke rekening perusahaan.
- Nomer rekening yang akan didebet harus didaftarkan terlebih dahulu ke BTN.

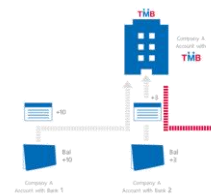

### CASH POOLING/SWEEP IN

- Menarik dana dari beberapa rekening anak usaha ke rekening induknya dan mengatur berapa jumlah dana yang ingin disisakan di dalam rekening perusahaan.
- Nasabah dapat mengatur jadwal pemindahbukuan dana antar rekening perusahaannya.
- Mengatur berapa jumlah nominal atau besaran presentase dari jumlah dana yang ingin dipindahkan ke rekening lain.



### CASH DISTRIBUTION/SWEEP OUT

- Mengatur berapa jumlah dana yang ingin diberikan ke dalam rekening sub perusahaan atau anak perusahaan.
- Nasabah dapat mengatur jadwal pemindahbukuan dana antar rekening perusahaannya.
- Mengatur berapa jumlah nominal atau besaran presentase dari jumlah dana yang ingin dipindahkan ke rekening lain.



# **BTN PAYROLL**

*Level up Your Business with Giro BTN*

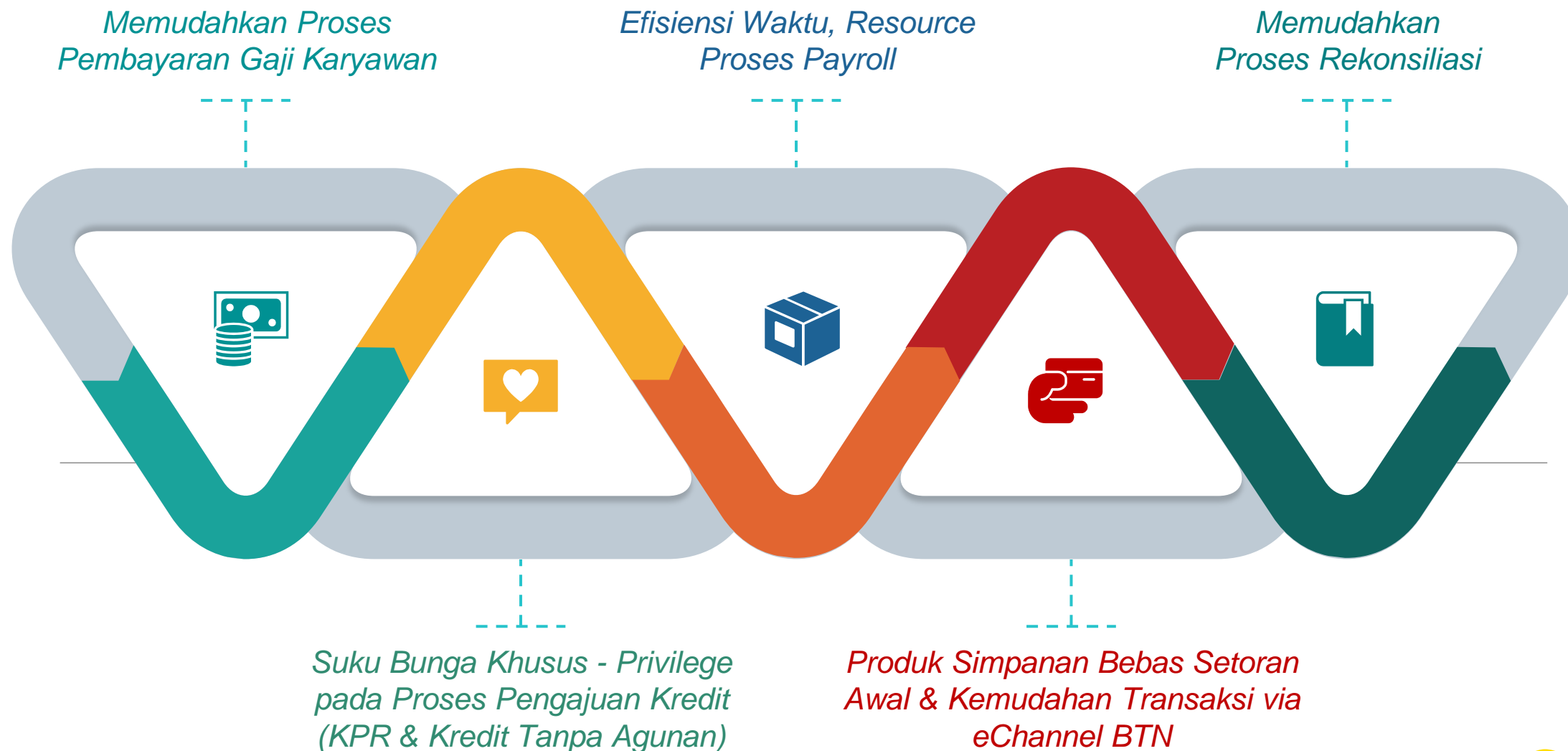

## MEKANISME PAYROLL

### CMS BTN



Pelaksanaan payroll dilakukan oleh **PIC Nasabah**



Pelaksanaan payroll **dapat dilakukan H+0** selama saldo giro mencukupi.



Estimasi waktu **+2 menit** dengan syarat Giro dan Tabungan di Bank BTN serta koneksi internet stabil



Data yang dibutuhkan:  
**Nomor rekening karyawan** (mandatory),  
**Nominal** (mandatory),  
**Nama Karyawan** (optional) dan **Email Karyawan** (optional).



Penambahan data (pegawai baru) dapat langsung dilakukan selama produk Tabungan sudah dibentuk



Biaya transaksi sebesar Rp 1500,-/rekening atau sesuai kesepakatan

### In House BTN



Proses upload dan transaksi data payroll dilakukan oleh **Tim Bank BTN.**



Pelaksanaan payroll **dilakukan H+0** setelah proses upload & selama saldo giro mencukupi.



Estimasi waktu **+10 menit** dengan syarat Giro dan Tabungan di Bank BTN serta koneksi internet stabil



**Giro**



**Tabungan  
BTN Payroll**



**Tabungan  
BTN Siap**  
(Tab. Rencana)



**Kartu ATM/  
Debit**



**Fasilitas  
e-Channel**  
SMS Notifikasi,  
Mobile Banking



**Priority  
Banking**



**ATM  
Link**

**Bebas  
Tarik Tunai**  
53.000 ATM Link  
seluruh Indonesia

## SAVING



Benefit  
Lainnya...



**Edukasi dan  
Pengelolaan  
Financial**

bersama adviser  
terpercaya



**Entrepreneur  
Berbasis *Digital  
Marketing***

## PAYROLL



**Kredit  
Ringan (KRING)  
Payroll**



**KPR  
Subsidi/  
Non Subsidi**



**Kredit  
Kepemilikan  
Apartemen (KPA)**



**Kredit  
Agunan  
Rumah (KAR)**



**KPR Gaeesss!  
For Millenials**



**Web**  
Portal BTN Properti &  
[rumahmurah.btn.co.id](http://rumahmurah.btn.co.id)

## LOAN



## FOR MORE INFORMATION

### Bank BTN KC Semarang

Chatarina E. Haryati: 081310060757  
Anis Rachmawati : 08122913721  
Luqman Abdillah : 082110011185  
Allifah : 089628700960

### Bank BTN KC Tegal

Eka Setiadi : 085647224400  
Ika Rismala Ayu :

### Bank BTN KC Kudus

Delina : 081229789303  
Puspa Gusti : 087734777163

### Bank BTN KC Pekalongan

Rima : 081542051114

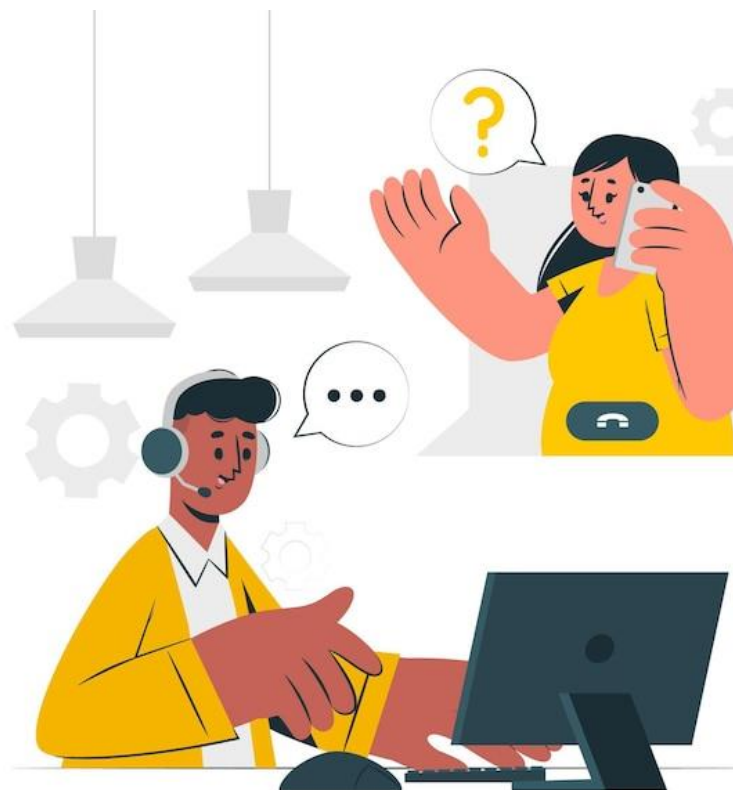

### Bank BTN KC Magelang

Dara : 085749207515  
Diena Astri N : 082138393889

### Bank BTN KC Solo

Isna Afrita : 085878338326  
Nimas : 082135589003

### Bank BTN KC Purwokerto

Ninik : 081327255006  
Dewi Retno : 081390973737





**Thank you.**

