UNIVERSITAS KRISTEN
SATYA WACANA
We are the Creative Minority

Praktek Implementasi Kesepakatan Kerja Sama di Universitas Kristen Satya Wacana

Debora Natalia Sudjito, S.Pd. M.Ps.Ed.
Kepala Biro Kerjasama dan Hubungan Internasional (BKHI)
Kantor Pembantu Rektor IV Bidang Kerjasama Kelembagaan dan Internasionalisasi

UNIVERSITAS KRISTEN
SATYA WACANA
We are the Creative Minority

UNIVERSITAS KRISTEN
SATYA WACANA
We are the Creative Minority

"Unity is strength...
when there is
teamwork and collaboration,
wonderful things
can be achieved."

- Mattie J.T. Stepanek

Apa tantangan pengelolaan kerjasama di Perguruan Tinggi?

- Belum memahami esensi kerjasama
- Belum memahami peran masing-masing pihak
- Lebih fokus pada pelaksanaan kegiatan
- Merasa sekedar *administrative work*
- Merasa *overload work*

Izinkan kami berbagi…..

- Membangun *support system*
- Internalisasi di sivitas akademika
- Menindaklanjuti kerjasama dengan mitra

UNIVERSITAS KRISTEN
SATYA WACANA
We are the Creative Minority

Membangun *support system*

Bagaimana support system di UKSW untuk bidang kerjasama?

UNIVERSITAS KRISTEN SATYA WACANA
We are the Creative Minority

SDM

- Rektor
- Pembantu Rektor IV
- Sekretaris PR IV
- BKHI
- PIC Fakultas/Unit
- Lembaga Penjaminan Mutu (LPM)

Mekanisme

- Pahami esensi dan tupoksi
- Beri teladan bagaimana membangun komunikasi dan sinergi untuk bekerja sama
- Sosialisasi dan reminder ke fakultas/unit
- Layanan konsultasi dan pendampingan
- Monitoring : Program Kerja Fakultas dan Audit Mutu Internal (AMI)

Sar-Pras

- SK Rektor
- Renstra Rektor dan PR IV
- Standar Mutu Kerjasama (SPMI)
- SOP
- IKU Fakultas/Prodi dan KPI BKHI
- Program Kerja BKHI dan Fakultas
- Google Drive Pernak-Pernik Kerjasama
- AMI : Si-imut
- Laman Kerma Dikti

Bagaimana support system di UKSW untuk bidang kerjasama?

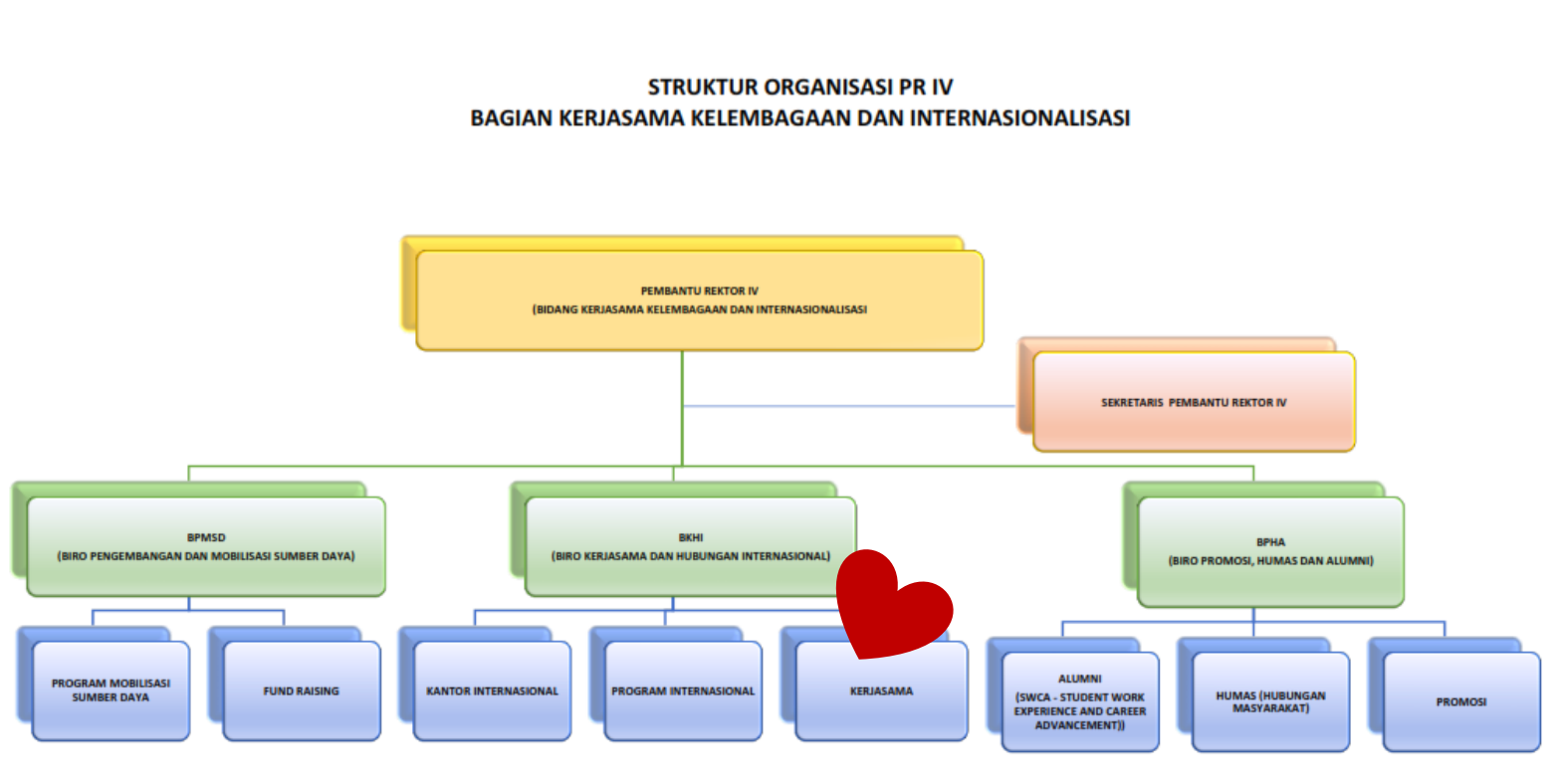

Bagaimana support system di UKSW untuk bidang kerjasama?

Bagaimana support system di UKSW untuk bidang kerjasama?

UNIVERSITAS KRISTEN SATYA WACANA
Jalan Diponegoro 52 - 60
Telp. (0298) 321212 (Hunting)
Fax. (0298) 321433
E-mail: rektor@staff.uksw.edu
Salatiga 50711 - Indonesia

KEPUTUSAN REKTOR
No. 651/Kep./Rek./10/2018
tentang
Pemberlakukan Rencana Strategis Universitas Kristen Satya Wacana
Tahun 2017-2022

REKTOR UNIVERSITAS KRISTEN SATYA WACANA,

MENIMBANG : Bahwa Universitas Kristen Satya Wacana (UKSW) merupakan lembaga pendidikan tinggi yang menyelenggarakan Tri Dharma Pendidikan yang meliputi kegiatan akademik/pendidikan, penelitian dan pengabdian masyarakat dan untuk menunjang aktivitasnya maka UKSW membutuhkan Rencana Strategis yang ditetapkan dengan Surat Keputusan;

MENGINGAT :
1. Statuta UKSW Tahun 2016;
2. SK Pembina YPTKSW No. 323/B/YSW/XI/2017 tanggal 30 November 2017 Tentang Pengangkatan Saudara Neil Semuel Rupidara, SE., M.Sc., Ph.D Sebagai Rektor Universitas Kristen Satya Wacana Periode 2017-2022;

MEMPERHATIKAN : Keputusan Rapat Pimpinan UKSW tanggal 15 Oktober 2018;

MEMUTUSKAN :

Menetapkan :

Pertama : Memberlakukan **Rencana Strategis Universitas Kristen Satya Wacana Tahun 2017-2022** seperti terlampir dalam surat keputusan ini.

RENCANA STRATEGIS KANTOR PR IV

NO	RANAH (& PIC)	VISI & MISI UKSW	RENSTRA 2017 – 2022
1	**KERJA SAMA KELEMBAGAAN** (PR 4, Sekretaris, BKHI, BPHA, dan biro khusus untuk *fund raising*)	Menjadi universitas Kristen yang membina kepemimpinan akademis melalui kerja sama kelembagaan di dalam dan luar negeri. Artinya, UKSW tidak hanya terlibat kerja sama, tetapi aktif dan memiliki inisiatif dalam mengonsep dan melaksanakan kerja sama tersebut untuk mendukung fungsi Tri Dharma Perguruan Tinggi.	1. Menjalin kerja-kerja sama kelembagaan strategis (dengan mitra-mitra pilihan di dalam dan luar negeri) sehingga dapat menunjukkan peran kepemimpinan UKSW, khususnya secara akademis, untuk memperkuat pendidikan & pengajaran, riset & publikasi, dan pengabdian masyarakat dalam kajian-kajian sains, teknologi, ilmu-ilmu sosial dan humaniora secara berimbang (yaitu tidak *biased* ke sains dan teknologi saja).

Bagaimana support system di UKSW untuk bidang kerjasama?

UNIVERSITAS KRISTEN SATYA WACANA
We are the Creative Minority

UNIVERSITAS KRISTEN SATYA WACANA
Jalan Diponegoro 52 - 60
Telp. (0298) 321212 (Hunting)
Fax. (0298) 321433
E-mail: rektor@staff.uksw.edu
Salatiga 50711 – Indonesia

KEPUTUSAN REKTOR
No. 503/Kep./Rek./7/2018
tentang
Prinsip-Prinsip dan Kebijakan Kerja Sama Kelembagaan Universitas Kristen Satya Wacana

REKTOR UNIVERSITAS KRISTEN SATYA WACANA,

MENIMBANG : Bahwa sehubungan dengan berkembangnya Program Kerja Sama baik di tingkat Universitas maupun Fakultas, perlu diatur Prinsip-prinsip dan Kebijakan Kerja Sama Kelembagaan Universitas Kristen Satya Wacana yang ditetapkan dengan surat keputusan;

MENGINGAT :
1. Statuta UKSW tahun 2016;
2. SK Pembina YPTKSW No. 323/B/YSW/XI/2017 tanggal 30 November 2017 tentang pengangkatan Saudara Neil Semuel Rupidara, SE, M.Sc, Ph.D sebagai Rektor Universitas Kristen Satya Wacana Periode 2017-2022;

MEMPERHATIKAN :
1. Surat Pembantu Rektor IV UKSW No. 195/PR IV/7/2018 tanggal 6 Juli 2018;
2. Keputusan Rapat Pimpinan UKSW tanggal 6 Juli 2018;

MEMUTUSKAN:

UNIVERSITAS KRISTEN SATYA WACANA
Jalan Diponegoro 52 – 60 Salatiga 50711
Jawa Tengah – Indonesia
Telp. (0298) 321212 hunting; Faks. (0298) 321433
Email: pr4@uksw.edu; http://www.uksw.edu

NOTA DINAS
PEMBANTU REKTOR IV
294/PRIV/10/2019

Kepada : Dekan dan Ketua Pusat Studi di lingkungan UKSW
Perihal : Panduan Penyusunan *Implementation Arrangement* (IA)
Lampiran : Contoh IA

Bagaimana support system di UKSW untuk bidang kerjasama?

	STANDAR BIDANG KERJA SAMA DAN INTERNASIONALISASI
	STANDAR KERJA SAMA KELEMBAGAAN

Kode Dokumen	:
Revisi ke-	:
Jumlah Halaman	:
Berlaku sejak	:

PROSES	PENANGGUNGJAWAB			
	NAMA	JABATAN	TANGGAL	TANDA TANGAN
Perumusan	Debora Natalia Sudjito, S.Pd., M. Ps.Ed.	Ketua Satgas		
Pemeriksaan	Joseph Ernest Mambu, S.Pd., M.A., Ph.D.	Pembantu Rektor Bidang IV		
Pertimbangan	Dra. Lusiawati Dewi, M.Sc.	Ketua Senat		
Penetapan	Neil Semuel Rupidara, S.E., M.Sc, Ph.D.	Rektor UKSW		
Pengendalian	Prof. Dr. Intiyas Utami, SE., M.Si, Ak., CA., CMA., QIA, CFra.	Kepala LPM		

Bagaimana support system di UKSW untuk bidang kerjasama?

UNIVERSITAS KRISTEN SATYA WACANA
We are the Creative Minority

	PROSEDUR	Kode : **PR IV-001**
Tanggal Berlaku : 1 Maret 2018	**Usulan Perjanjian Kerja Sama (PKS) dari unit**	Revisi: 0
		Halaman:2 dari 15

A. TUJUAN

Agar ada standar Usulan Perjanjian Kerja Sama (PKS) dari unit-unit di UKSW dengan pihak-pihak di luar UKSW.

B. RUANG LINGKUP

Mencakup PKS-PKS antara UKSW dan institusi-institusi (misalnya: sekolah, universitas, gereja, kantor pemerintahan, dll.) di dalam dan luar negeri.

C. DEFINISI

Perjanjian Kerja Sama (PKS) adalah dokumen persetujuan antara dua pihak (bilateral) atau lebih (multilateral), di mana salah satu pihaknya adalah UKSW atau unit di dalam UKSW, untuk melakukan kerja sama konkret dalam beberapa hal (misalnya: magang mahasiswa UKSW di suatu PT; perekrutan mahasiswa UKSW oleh suatu PT, dsb.) dan terikat secara (serta berimplikasi) hukum (atau *legally binding*). Di dalam Bahasa Inggris sering disebut juga sebagai Memorandum of Agreement (MoA).

	PROSEDUR	Kode : **PR IV-002**
Tanggal Berlaku : 1 Maret 2018	**Usulan *Memorandum of Understanding (MoU)* dari UKSW**	Revisi: 0
		Halaman:2 dari 12

A. TUJUAN

Agar ada standar usulan *Memorandum of Understanding* (*MoU*) dari UKSW dengan pihak-pihak di luar UKSW.

B. RUANG LINGKUP

Mencakup pengusulan dan penyusunan *MoU* antara UKSW dengan institusi-institusi (misalnya: sekolah, universitas, gereja, kantor pemerintahan, dll) di dalam maupun luar negeri.

C. DEFINISI

Memorandum of Understanding (MoU) adalah nota/naskah kesepahaman bersama antara dua pihak atau lebih, di mana UKSW adalah salah satu dari para pihak, berdasarkan kesamaan visi dan misi. MoU bersifat lebih umum, tidak berimplikasi hukum, dan bertujuan untuk memayungi Perjanjian Kerja Sama (PKS) atau *Memorandum of Agreement* (*MoA*) antara unit-unit (contoh: fakultas) di UKSW dengan institusi (contoh: RSUD Salatiga) atau unit dalam institusi di luar UKSW (contoh: Badan Kepegawaian Daerah Salatiga di bawah Pemerintah Kota Salatiga).

Bagaimana support system di UKSW untuk bidang kerjasama?

	PROSEDUR	Kode : **PR IV-003**
Tanggal Berlaku : 1 Maret 2018	**Usulan *MoU* dan/atau PKS dari pihak luar ke UKSW**	Revisi: 0
		Halaman:2 dari 6

A. TUJUAN

Mempunyai Standard Operating Procedure (SOP) dalam pengusulan *MoU* dan/atau PKS dari pihak luar ke Pimpinan UKSW.

B. RUANG LINGKUP

Mencakup semua usulan naskah kesepahaman dan/atau kerja sama yang perlu ditentukan sebagai MoU atau PKS.

C. DEFINISI

Pihak luar UKSW adalah institusi-institusi (misalnya: Sekolah, universitas, gereja, kantor pemerintahan) di luar UKSW.

	PROSEDUR	Kode : **PR IV-004**
Tanggal Berlaku : 3 Agustus 2020	**Penyelenggaraan Kerja Sama Internasional**	Revisi: 0
		Halaman:2 dari 4

A. TUJUAN

Mempunyai Standard Operating Procedure (SOP) dalam penyelenggaraan kerja sama internasional

B. RUANG LINGKUP

Mencakup semua usulan penyelenggaraan kerja sama internasional untuk kepentingan Tridharma Perguruan Tinggi dan pengembangan lembaga.

C. DEFINISI

Mitra internasional adalah institusi (misalnya: perguruan tinggi, NGO, perusahaan, dll) yang berkedudukan hukum di luar negeri.

Bagaimana support system di UKSW untuk bidang kerjasama?

UNIVERSITAS KRISTEN SATYA WACANA
We are the Creative Minority

IKU	IKT	Target	Strategi	KPI
1 Setiap prodi/pusdi memiliki kerja sama dengan universitas-universitas/institusi-institusi mitra yang strategis dan aktif serta berimbas langsung bagi Tridharma Perguruan Tinggi, yaitu minimal 2 (dua) kerja sama bidang pendidikan dan pengajaran, 1 (satu) kerja sama bidang penelitian dan publikasi, dan 2 (dua) kerja sama bidang pengabdian masyarakat dalam kurun waktu satu tahun, diutamakan dua di antaranya dengan mitra LN, sekurang-kurangnya dengan mitra di ASEAN melalui NUNI, ACUCA-UBCHEA, DUDI, LSM/NGO, atau asosiasi dan konsorsium yang relevan. Setiap kerja sama didokumentasikan minimal dalam bentuk IA dan diupayakan pembuatan MoU dan MoA/PKS-nya juga	1 Prodi terakreditasi A/Unggul dan pusat studi memetakan dan membidik calon-calon mitra strategis dari universitas top ranking 100 besar dunia menurut QS sesuai bidang/rumpun ilmunya (atau *by subject*) – selanjutnya disebut QS 100. Selanjutnya mengadakan, mendokumentasikan, dan melakukan monev kerja sama dengan sekurang-kurangnya satu (1) mitra QS 100.	1 30 (tiga puluh) prodi/pusdi memiliki kerja sama dengan universitas-universitas/institusi-institusi mitra yang strategis dan aktif, yaitu sekurang-kurangnya 2 (dua) kerja sama bidang pendidikan dan pengajaran, 1 (satu) kerja sama bidang penelitian dan publikasi, dan 2 (dua) kerja sama bidang pengabdian masyarakat, minimal didokumentasikan dalam bentuk IA.	1 Setiap semester Kantor PR IV melakukan sosialisasi atau pengingat (*reminder*) tentang dokumen kerjasama ke fakultas/prodi/pusdi setiap semester dan bersama-sama meninjau status MoU/MoA/PKS yang masih aktif di tahun 2021 dan yang butuh pembaruan. Kantor PR IV dapat membantu mengupayakan MoU dan/atau merekomendasikan follow-up dari MoU yang sudah ada dengan DUDI LN, NGO internasional (misalnya International Red Cross), dan/atau QS 100.	1 Setiap semester Kantor PR IV melakukan sosialisasi atau pengingat (reminder) tentang dokumen kerjasama ke fakultas/prodi/pusdi dan bersama-sama meninjau status MoU/MoA/PKS yang masih aktif di tahun 2021 dan yang butuh pembaruan. Kantor PR IV dapat membantu mengupayakan MoU dan/atau merekomendasikan follow-up dari MoU yang sudah ada dengan DUDI LN, NGO internasional (misalnya International Red Cross), dan/atau QS 100.

PROGRAM KERJA BKHI (Juli 2020 - Desember 2021)

Renstra PR IV	No	Program	Kegiatan	IKU	IKT	KPI	Bukti Dokumen	Timeline
Kerja Sama a. Pengelolaan dan pengembangan kerja sama dengan Pemerintah, dunia pendidikan, dunia industri, dunia usaha, serta lembaga-lembaga lain di dalam negeri dan luar negeri.	1	Pembuatan, peninjauan, atau revisi Standar Mutu Kerja Sama Kelembagaan dan turunan SOP-nya.	Pembuatan, monev, dan revisi SOP bekerjasama dengan PR IV, BPHA, dan BPMSD.	1, 2	1, 2, 3		i. Tambatan, presensi, dan foto rapat perumusan atau peninjauan Standar Mutu Kerja Sama Kelembagaan.	Desember 2020, Juni 2021, Desember 2021
b. Koordinasi kerja sama unit-unit di UKSW dengan pihak luar UKSW.							ii. Dokumen Standar Mutu Kerja Sama Kelembagaan yang baru atau edisi revisi. iii. Dokumen SOP	

Bagaimana support system di UKSW untuk bidang kerjasama?

UNIVERSITAS KRISTEN SATYA WACANA
We are the Creative Minority

Drive | Search in Drive

New
Priority
My Drive
Shared with me
Recent
Starred
Trash
Storage
71.2 GB used

Shared with me > Klinik Dokumen Kerja Sama > Aturan Dasar Pembuatan Dokerma

Name	Owner	Last modified	File size
Nota Dinas PR IV-Panduan Penyusunan Implementation Arrang...	me	Oct 23, 2020 me	1.4 MB
SK 503_Prinsip-Prinsip Kerja Sama Kelembagaan.pdf	me	Oct 23, 2020 me	1.1 MB
SOP - PR IV (001) - Usulan PKS dari Unit (27 Feb 2018).pdf	me	Oct 23, 2020 me	908 KB
SOP - PR IV (002) - Usulan Memorandum of Understanding (Mo...	me	Oct 23, 2020 me	1 MB
SOP - PR IV (003) - Usulan MoU dan (atau) PKS dari pihak luar ...	me	Oct 23, 2020 me	236 KB
SOP - PR IV (004) - Penyelenggaraan Kerjasama Internasional.p...	me	Aug 17, 2020 me	1.4 MB

Drive | Search in Drive

New
Priority
My Drive
Shared with me
Recent
Starred
Trash
Storage
71.2 GB used

Shared with me > Klinik Dokumen Kerja Sama > MoU and MoA/PKS' Template

Name	Owner	Last modified	File size
IA.docx	me	Sep 15, 2021 me	2.2 MB
MOA Student Exchange LN.doc	BKHI UKSW	Aug 3, 2021 BKHI UKSW	55 KB
MOU UNIVERSITAS DALAM NEGERI.docx	BKHI UKSW	Aug 3, 2021 BKHI UKSW	36 KB
MOU UNIVERSITAS LUAR NEGERI.docx	BKHI UKSW	Sep 13, 2021 me	32 KB
MOU_INDUSTRI_1.docx	BKHI UKSW	Aug 3, 2021 BKHI UKSW	32 KB
MOU_INDUSTRI_2.docx	BKHI UKSW	Aug 3, 2021 BKHI UKSW	37 KB
PKS_INDUSTRI_1.doc	BKHI UKSW	Aug 3, 2021 BKHI UKSW	91 KB
PKS_INDUSTRI_2.docx	BKHI UKSW	Aug 3, 2021 BKHI UKSW	39 KB

Bagaimana support system di UKSW untuk bidang kerjasama?

UNIVERSITAS KRISTEN SATYA WACANA
We are the Creative Minority

QS 100 World University Rangkings by Subject 2021 .XLSX

File Edit View Insert Format Data Tools Help Last edit was made on March 25 by Jan Kartens Morintoh

https://www.topuniversities.com/university-rankings/university-subject-rankings/2021/education-training

QS 100 World University Rankings				Universitas Kristen Satya Wacana (UKSW)														
No	Name of University	Country	University Website	FTeol	FKIP	FBS	FEB	FH	Fiskom	FPsi	FBio	FSM	FPB	FTEK	FTI	FKIK	FID
1	UCL	United Kingdom	https://www.ucl.ac.uk/		1											1	
2	Harvard University	United States	https://www.harvard.edu/		1											1	
3	University of Toronto	Canada	https://www.utoronto.ca/		1											1	
4	University of Oxford	United Kingdom	https://www.ox.ac.uk/		1											1	
5	Stanford University	United States	https://www.stanford.edu/		1											1	
6	University of Cambridge	United Kingdom	https://www.cam.ac.uk/		1											1	
7	The University of Hong Kong	Hong Kong SAR	https://www.hku.hk/		1											1	
8	University of California, Berkeley (UCB)	United States	https://www.berkeley.edu/		1											1	
9	Nanyang Technological University, Singapore (NTU)	Singapore	https://www.ntu.edu.sg/Pages/home.aspx		1											1	
10	University of British Columbia	Canada	https://www.ubc.ca/		1											1	
11	Columbia University	United States	https://www.columbia.edu/		1											1	
12	University of California, Los Angeles (UCLA)	United States	https://www.ucla.edu/		1											1	
13	University of Wisconsin-Madison	United States	https://www.wisc.edu/		1											1	
14	The University of Melbourne	Australia	https://www.unimelb.edu.au/		1											1	
15	Monash University	Australia	https://www.monash.edu/		1											1	
16	The Education University of Hong Kong	Hong Kong SAR	https://www.eduhk.hk/en/		1											1	
17	University of Michigan-Ann Arbor	United States	https://umich.edu/		1											1	
18	Johns Hopkins University	United States	https://www.jhu.edu/		1											1	
19	Michigan State University	United States	https://msu.edu/		1											1	
20	University of Pennsylvania	United States	https://www.upenn.edu/		1											1	
21	Vanderbilt University	United States	https://www.vanderbilt.edu/		1											1	
22	The University of Edinburgh	United Kingdom	https://www.ed.ac.uk/		1											1	
23	University of Helsinki	Finland	https://www.helsinki.fi/en		1											1	
24	Beijing Normal University	China (Mainland)	https://english.bnu.edu.cn/		1											1	
25	The University of Sydney	Australia	https://www.sydney.edu.au/		1											1	
26	McGill University	Canada	https://www.mcgill.ca/		1											1	
27	King's College London	United Kingdom	https://www.kcl.ac.uk/		1											1	
28	National Taiwan Normal University	Taiwan	http://en.ntnu.edu.tw/		1											1	
29	The University of Auckland	New Zealand	https://www.auckland.ac.nz/en.html		1											1	
30	The University of Queensland	Australia	https://www.uq.edu.au/		1											1	
31	Deakin University	Australia	https://www.deakin.edu.au/		1											1	
32	Pennsylvania State University	United States	https://www.psu.edu/		1											1	
33	The University of Manchester	United Kingdom	https://www.manchester.ac.uk/		1											1	
34	University of Bristol	United Kingdom	https://www.bristol.ac.uk/		1											1	
35	Utrecht University	Netherlands	https://www.uu.nl/en		1											1	
36	University of Washington	United States	https://www.washington.edu/		1											1	
37	University of Amsterdam	Netherlands	https://www.uva.nl/en		1											1	

ysics & Astronomy | Library & Information Management | Pharmacy & Pharmacology | Sheet39 | Anatomy & Physiology | Environmental Sciences | Economics & Econometris | Education & Training | Explore

Bagaimana support system di UKSW untuk bidang kerjasama?

UNIVERSITAS KRISTEN SATYA WACANA
We are the Creative Minority

Pemetaan SMS dan FMS ACUCA 2020 .XLSX

File Edit View Insert Format Data Tools Help Last edit was made on March 8 by Gamaliel Septian

	Ateneo de Manila University (AdMU)				Universitas Kristen Satya Wacana (UKSW)													
2	**Official Website**	https://ateneo.edu/is			FTeol	FKIP	FBS	FEB	FH	Fikom	FPsi	FBio	FSM	FPB	FTEK	FTI	FKIK	FID
21	Department of Electronics Computer and Communications Engineering												Prodi Fisika					
22	Department of Environmental Science												Prodi Kimia, Prodi Fisika					
23	Department of Health Sciences												Prodi Kimia, Prodi Fisika					
24	Department of Information System and Computer Science												Prodi Matematika. Prodi Fisika					
25	Department of Mathematics												Prodi Matematika					
26	Department of Physics												Prodi Fisika, Prodi Pendidikan Fisika					
27	**School of Social Sciences**																	
28	Department of Communication																	
29	Department of Political Sciences																	
30	Department of Economics																	
31	Department of Education												Prodi Pendidikan Fisika					
32	Department of History																	
33	Department of Psychology																	
34	Department of Sociology and Anthropology																	
35	Chinese Studies Program																	
36	Development Studies Program																	
37	European Studies Program																	
38	Japanese Studies Program																	

	Central Philippines University (CPU)				Universitas Kristen Satya Wacana (UKSW)													
43	**Official Website**	https://cpu.edu.ph/			FTeol	FKIP	FBS	FEB	FH	Fikom	FPsi	FBio	FSM	FPB	FTEK	FTI	FKIK	FID
44	**Fundamental Documents**	MoU	MoA	IA														
45	**College of Arts and Sciences**																	
46	Department of English and Mass Communication																	
47	Department of Social Work																	
48	Department of Mathematics and Physics												Prodi Matematika, Prodi Fisika, Prodi Pendidikan Fisika					
49	Department of Life Sciences												Prodi Fisika, Prodi Kimia					

Hong Kong | India | Japan | Korea | Philippines | Taiwan | Thailand

Bagaimana support system di UKSW untuk bidang kerjasama?

UNIVERSITAS KRISTEN
SATYA WACANA
We are the Creative Minority

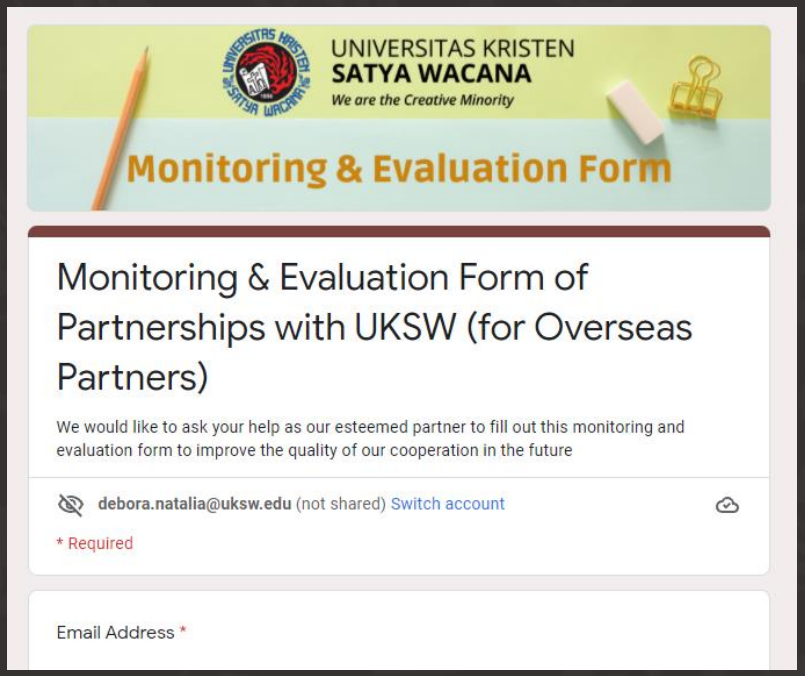

Bagaimana support system di UKSW untuk bidang kerjasama?

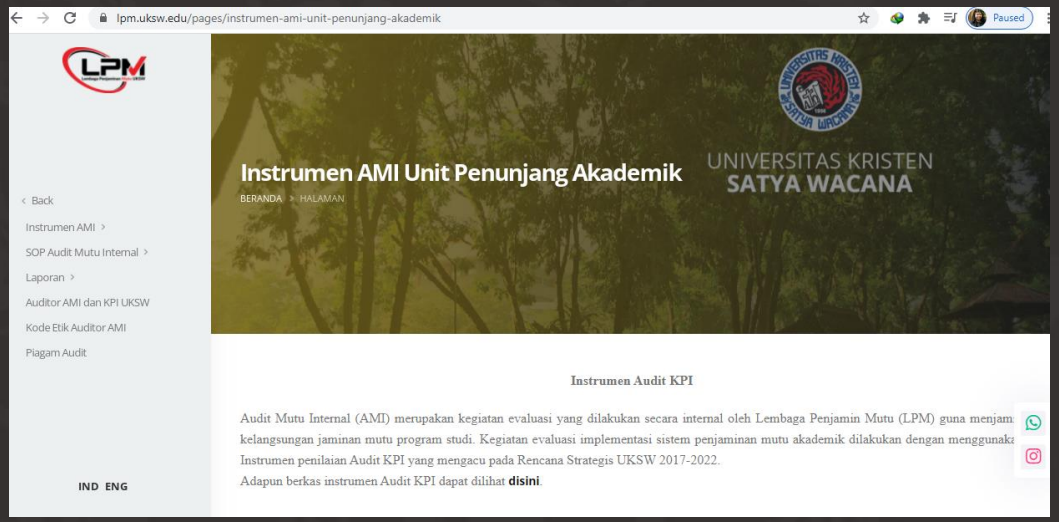

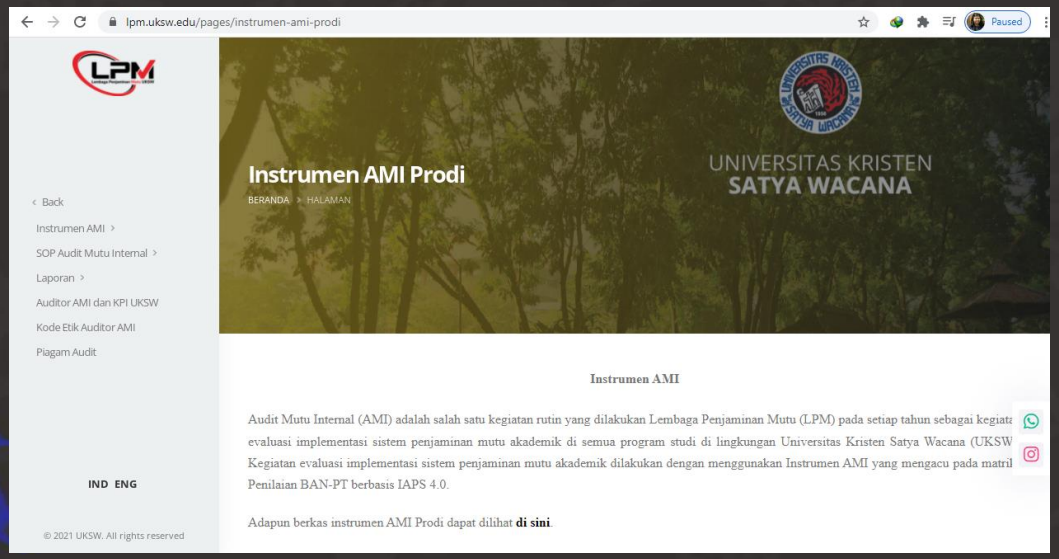

Bagaimana support system di UKSW untuk bidang kerjasama?

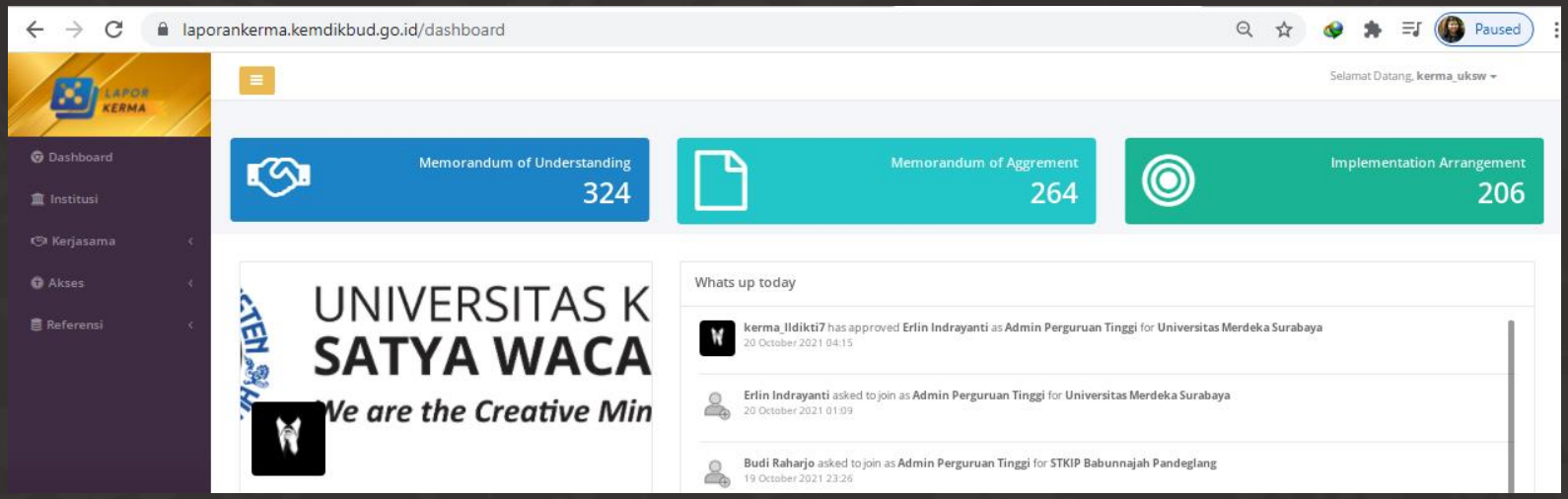

UNIVERSITAS KRISTEN
SATYA WACANA
We are the Creative Minority

Internalisasi di sivitas akademika

Bagaimana internalisasi tindak lanjut kerja sama di sivitas akademika UKSW untuk bidang kerjasama?

UNIVERSITAS KRISTEN SATYA WACANA
We are the Creative Minority

- Pahami esensi dan tupoksi
- Beri teladan bagaimana membangun komunikasi dan sinergi untuk bekerja sama
- Sosialisasi dan reminder ke fakultas/unit
- Layanan konsultasi dan pendampingan
- Monitoring : Program Kerja Fakultas dan Audit Mutu Internal (AMI)

Bagaimana internalisasi tindak lanjut kerja sama di sivitas akademika UKSW untuk bidang kerjasama?

UNIVERSITAS KRISTEN SATYA WACANA
We are the Creative Minority

- Pahami esensi dan tupoksi
- Beri teladan bagaimana membangun komunikasi dan sinergi untuk bekerja sama
- Sosialisasi dan reminder ke fakultas/unit
- Layanan konsultasi dan pendampingan
- Monitoring : Program Kerja Fakultas dan Audit Mutu Internal (AMI)

Bagaimana internalisasi tindak lanjut kerja sama di sivitas akademika UKSW untuk bidang kerjasama?

kebutuhan

kesempatan

Biro Kerja Sama dan Hubungan Internasional (BKHI)

Kepala :

- Mengelola dan mengembangkan kerja sama dalam negeri dan luar negeri.
- Mengelola dan mengembangkan hubungan internasional.
- Mendukung fakultas/prodi dalam kerja sama dan program-program internasionalisasi.

1. **Bagian Kerjasama :**
   - Mengelola, mengembangkan, dan memelihara kerja sama dengan Pemerintah, dunia pendidikan, dunia industri, dunia usaha, serta lembaga-lembaga lain di dalam negeri dan luar negeri.
   - Mengoordinasi kerja sama unit-unit di UKSW dengan pihak luar UKSW.
   - Mendokumentasikan kerja sama di laman UKSW (Sikerma) dan Dikti (kerma_uksw).

Bagaimana internalisasi tindak lanjut kerja sama di sivitas akademika UKSW untuk bidang kerjasama?

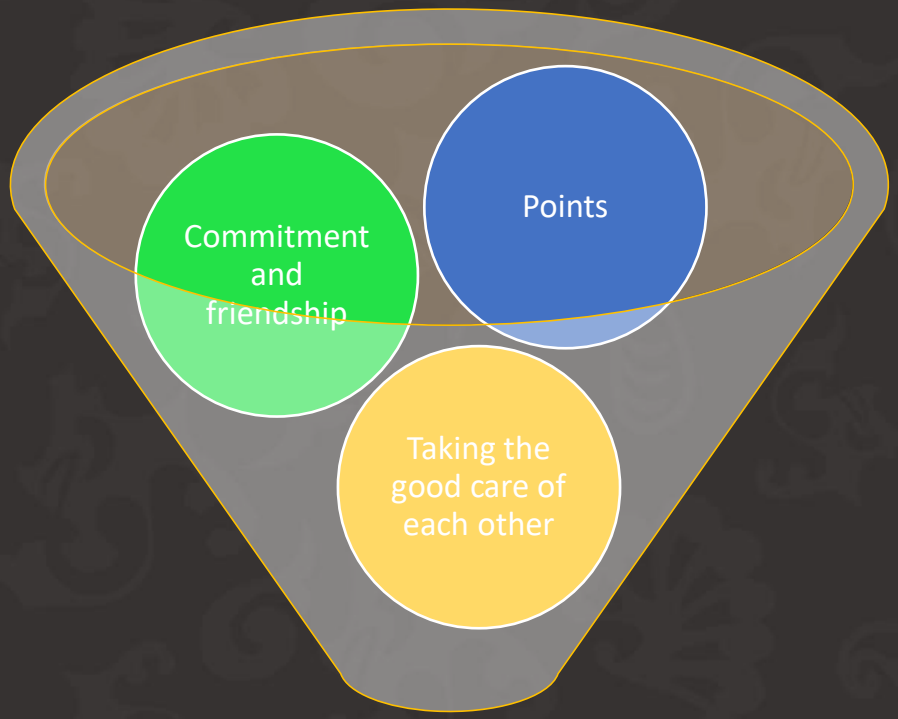

Esensi Kerjasama

Bagaimana internalisasi tindak lanjut kerja sama di sivitas akademika UKSW untuk bidang kerjasama?

UNIVERSITAS KRISTEN SATYA WACANA
We are the Creative Minority

- Pahami esensi dan tupoksi
- Beri teladan bagaimana membangun komunikasi dan sinergi untuk bekerja sama
- Sosialisasi dan reminder ke fakultas/unit
- Layanan konsultasi dan pendampingan
- Monitoring : Program Kerja Fakultas dan Audit Mutu Internal (AMI)

Bagaimana internalisasi tindak lanjut kerja sama di sivitas akademika UKSW untuk bidang kerjasama?

UNIVERSITAS KRISTEN SATYA WACANA
We are the Creative Minority

- Pahami esensi dan tupoksi
- Beri teladan bagaimana membangun komunikasi dan sinergi untuk bekerja sama
- Sosialisasi dan reminder ke fakultas/unit
- Layanan konsultasi dan pendampingan
- Monitoring : Program Kerja Fakultas dan Audit Mutu Internal (AMI)

Bagaimana internalisasi tindak lanjut kerja sama di sivitas akademika UKSW untuk bidang kerjasama?

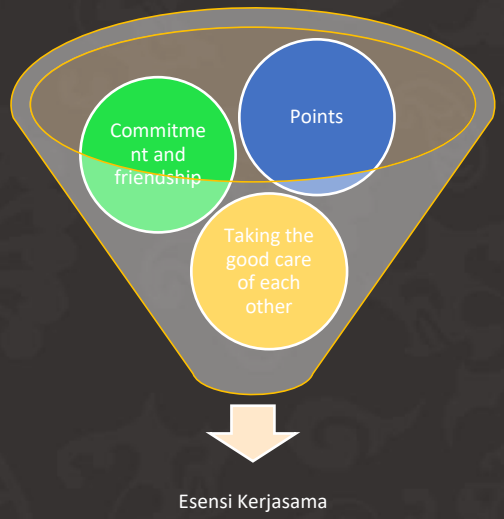

Bagaimana internalisasi tindak lanjut kerja sama di sivitas akademika UKSW untuk bidang kerjasama?

UNIVERSITAS KRISTEN SATYA WACANA
We are the Creative Minority

dokumen kerjasama

Active

213 of many

Dokumen MoU/MoA/PKS/IA (Januari 2018 - Juni 2020) Inbox ×

Debora Natalia Sudjito <debora.natalia@uksw.edu> Tue, Jun 2, 2020, 12:22 PM
to sanoto, Suzana, Adi, Lusiawati, Roos, David, Wiwin, Tinjung, Marihot, Berta, Titi, Hartanto, Royke, Yusak, Pembantu, BKHI, Joseph, Novasari, Ryan, Maryanah

Yth. Bapak/Ibu Dekan di UKSW

Bapak/Ibu ysh, saya berharap Bapak/Ibu dalam keadaan sehat dan baik selalu.
Izinkan saya melalui email ini menyampaikan informasi klasterisasi PT yang dilakukan oleh LLDikti tahun ini (terlampir).

Sehubungan dengan adanya klasterisasi tersebut dan supaya ada sinkronisasi data internal di universitas kita, Kantor PR IV / BKHI akan mengupload dokumen kerjasama di laman Sikerma. Oleh sebab itu saya mohon bantuan Bapak/Ibu Dekan untuk mengkoordinasikan dan menugaskan staff Bapak/Ibu untuk mengumpulkan **scan pdf dokumen Mou, MoA/PKS, dan IA** yang pusdi/prodi/fakultas Bapak/Ibu pernah buat dengan mitra DN dan LN selama **Januari 2018 sampai Juni 2020**.

Saya mohon bantuan juga supaya scan pdf dokumen Mou, MoA/PKS, dan IA tersebut dapat di-email-kan ke saya dan sekretaris PR IV di : debora.natalia@uksw.edu dan pr4@uksw.edu serta di-cc ke bkhi@adm.uksw.edu paling lambat **30 Juni 2020**, sehingga kami punya cukup waktu untuk input data ke laman Sikerma. (Kami sangat menyarankan untuk dicicil, Bapak/Ibu)

Selain itu, di era pandemi ini, jika ada staff Bapak/Ibu yang menjadi pembicara atau panitia webinar, bisa juga dibuat MoA/PKS dan IA dari webinar tersebut. Mohon Bapak/Ibu dapat menginformasikannya juga ke staff di fakultas yang Bapak/Ibu pimpin.

Dokumentasi ini sangat penting, bukan hanya untuk klasterisasi PT, tapi juga untuk akreditasi prodi dan universitas. Tanpa sinergi internal di kampus kita, mustahil sinkronisasi data bisa dilakukan dan didokumentasikan dengan baik. Oleh sebab itu, saya sangat mengharapkan kerja sama dan bantuan Bapak/Ibu semua.

Demikian permohonan saya. Atas perhatian dan kerja sama Bapak/Ibu, saya mengucapkan banyak terima kasih. Tuhan memberkati karya dan pelayanan kita di universitas ini.

Salam hormat,
Debora

--
Debora Natalia Sudjito, S.Pd., M.Ps.Ed.
Director, Office of Cooperation and International Relations
Lecturer, Department of Physics Education, Faculty of Science and Mathematics
Universitas Kristen Satya Wacana
Salatiga, Central Java, Indonesia

dokumen kerjasama

Active

203 of many

Dokumen MoU/MoA/PKS/IA (Januari 2018 - Juni 2020) External Inbox ×

Debora Natalia Sudjito <debora.natalia@uksw.edu> Thu, Jul 2, 2020, 2:53 PM
to Yari, Setyorini, Setyorini, Sunardi, Sunardi, Nani, Bambang, Mozes, Novisita, Mawardi, Mawardi, Tri, Agastya, Erio, Anita, Agus, Theresia, Eranus, Maria, Marwata, Marwata, Lieli, Angkit, Desi, There

Yth. Bapak/Ibu Kaprodi di UKSW

Bapak/Ibu ysh, saya berharap Bapak/Ibu dalam keadaan sehat dan baik selalu.

Sehubungan dengan adanya klasterisasi PT tahun ini dan supaya ada sinkronisasi data internal di universitas kita, Kantor PR IV / BKHI akan mengupload dokumen kerjasama di laman Sikerma. Oleh sebab itu saya mohon bantuan Bapak/Ibu Kaprodi untuk membuat dokumen kerjasama **Mou, MoA/PKS, IA (di aras prodi khususnya IA atau Implementation Arrangement)**, mengkoordinasikan dengan mitra, dan mengumpulkan **scan pdf dokumen kerjasama tersebut** yang prodi Bapak/Ibu pernah buat dengan mitra DN dan LN, khususnya selama **Januari 2018 sampai Juni 2020**.

Saya mohon bantuan juga supaya scan pdf dokumen Mou, MoA/PKS, dan IA tersebut dapat di-email-kan ke saya dan sekretaris PR IV di : debora.natalia@uksw.edu dan pr4@uksw.edu serta di-cc ke bkhi@adm.uksw.edu paling lambat **12 Juli 2020**, sehingga kami punya cukup waktu untuk input data ke laman Sikerma.

Selain itu, di era pandemi ini, jika ada staff Bapak/Ibu yang menjadi pembicara atau panitia webinar, bisa juga dibuat MoA/PKS (aras fakultas) dan IA dari webinar tersebut. Mohon Bapak/Ibu dapat menginformasikannya juga ke staff di fakultas yang Bapak/Ibu pimpin.

Saya sudah mengirimkan permohonan dan reminder-nya kepada para Dekan sebanyak 3 kali sejak awal Juni 2020. Semoga informasi ini sudah sampai ke Bapak/Ibu Kaprodi. Beberapa fakultas sudah mengirimkan dokumen ke kami, namun lebih banyak yang belum. Karena deadline yang semakin mendekat, saya berharap kita masih dapat mengusahakan yang kita bisa. Dokumen yang sudah pernah dibuat sejak Januari 2018, mohon dapat diemail ke kami dan yang belum, mohon bisa diupayakan. Kegiatan-kegiatan yang bisa dibuat IA-nya adalah kegiatan Tridharma PT dan lainnya yang dikerjakan bersama mitra; misalnya magang, kuliah tamu, pertukaran dosen, pertukaran pelajar, dosen bantu, penelitian bersama, pengabdian masyarakat bersama, seminar/workshop/webinar/pelatihan, dsb. Jika Bapak/Ibu masih bingung bagaimana membuatnya, saya melampirkan 2 contoh IA di email ini, semoga dapat membantu memberi gambaran.

Dokumentasi ini sangat penting, bukan hanya untuk klasterisasi PT, tapi juga untuk akreditasi prodi dan universitas. Tanpa sinergi internal di kampus kita, mustahil sinkronisasi data bisa dilakukan dan didokumentasikan dengan baik. Oleh sebab itu, saya sangat mengharapkan kerja sama dan bantuan Bapak/Ibu semua.

Demikian permohonan saya. Atas perhatian dan kerja sama Bapak/Ibu, saya mengucapkan banyak terima kasih. Tuhan memberkati karya dan pelayanan kita di universitas ini.

Salam hormat,
Debora

--
Debora Natalia Sudjito, S.Pd., M.Ps.Ed.
Director, Office of Cooperation and International Relations
Lecturer, Department of Physics Education, Faculty of Science and Mathematics
Universitas Kristen Satya Wacana
Salatiga, Central Java, Indonesia

Bagaimana internalisasi tindak lanjut kerja sama di sivitas akademika UKSW untuk bidang kerjasama?

UNIVERSITAS KRISTEN SATYA WACANA
We are the Creative Minority

- Pahami esensi dan tupoksi
- Beri teladan bagaimana membangun komunikasi dan sinergi untuk bekerja sama
- Sosialisasi dan reminder ke fakultas/unit
- Layanan konsultasi dan pendampingan
- Monitoring : Program Kerja Fakultas dan Audit Mutu Internal (AMI)

Bagaimana internalisasi tindak lanjut kerja sama di sivitas akademika UKSW untuk bidang kerjasama?

UNIVERSITAS KRISTEN SATYA WACANA
We are the Creative Minority

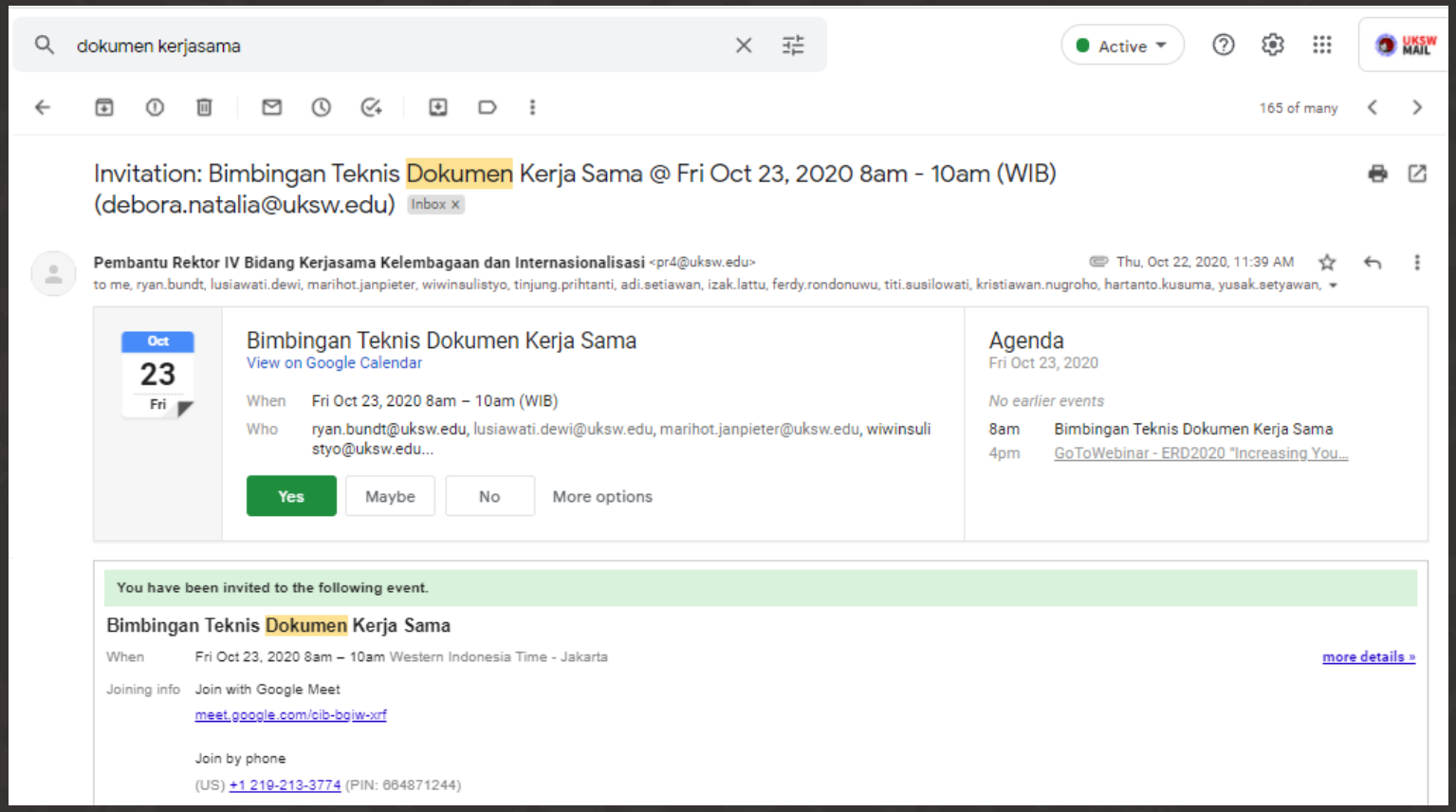

Bagaimana internalisasi tindak lanjut kerja sama di sivitas akademika UKSW untuk bidang kerjasama?

UNIVERSITAS KRISTEN SATYA WACANA
We are the Creative Minority

dokumen kerjasama

Active

45 of many

Klinik Dokumen Kerja Sama (TA 2021/2022 Gelombang 1)

Inbox

Debora Natalia Sudjito <debora.natalia@uksw.edu> Aug 5, 2021, 5:53 AM
to sanoto, Yari, Setyorini, Sunardi, Nani, Bambang, Mozes, Tri, Firosalia, Tri, Suzana, Anita, Agastya, Erio, Roos, Yenny, Theresia, Maria, Lieli, Arthik, Eranus, David, Dennys, Desi, Sarah, Karina, Yusak, Rama, Tony, Jacob, Adi, Hanna, Leopoldus, Cucun, A

Dear Bapak/Ibu Dekan dan Kaprodi di UKSW,

Salam hangat dari BKHI - Kantor PR IV!
Saya berharap Bapak/Ibu dalam keadaan sehat dan baik karena kasih karunia Tuhan.

Di tengah kesibukan Bapak/Ibu mempersiapkan tahun ajaran baru dan sebagai follow-up surat dari PR IV No 099/PR/V/6/2021 tentang Dokumen Kerja Sama (terlampir), Kantor PR IV membuka Klinik Dokumen Kerja Sama sebagai upaya untuk memfasilitasi konsultasi penyusunan dokumen kerja sama.

Mengapa dokumen kerja sama penting? Dokumen kerja sama bukan sekedar kertas atau file untuk pemeringkatan universitas atau menambah poin akreditasi, namun sebagai jaminan legal kerja sama UKSW dengan para mitranya. Seringkali dokumen kerja sama dipandang sebelah mata atau "ngribeti", namun jika ada hal-hal yang tidak diinginkan terjadi, dokumen kerja sama ini sangat dibutuhkan sebagai "bunker perlindungan" pertama. Selain itu, jika terjadi pergantian pejabat, dokumen ini adalah rekam jejak aktivitas unit dan universitas yang dapat dilanjutkan oleh pejabat berikutnya.

Ibarat sebuah rumah berpagar atau ber-CCTV, dokumen kerja sama adalah pagar atau CCTV yang melindungi atau memonitor institusi-institusi yang bersepakat melakukan kerja sama. Rumah yang tidak berpagar atau tidak ber-CCTV, cenderung kurang aman bahkan rawan kemalingan. Pemilik rumah yang sayang rumahnya akan berusaha melindungi rumahnya dengan berbagai antisipasi mulai dari bagian paling depan dari rumah itu. Demikian pula seyogyanya kita sebagai "pemilik rumah" di UKSW.

Melalui email ini, izinkan saya mengundang Bapak/Ibu untuk mengikuti klinik dokumen kerja sama. Klinik ini akan dilaksanakan secara luring terbatas atau daring mulai Senin, 9 Agustus 2021. Adapun jadwal dan mekanisme pelaksanaan Klinik Dokumen Kerja Sama ini dapat dibaca pada lampiran. Mohon Bapak/Ibu berkenan membacanya dengan seksama, khususnya pada tanggal dan hal-hal yang harus dipersiapkan oleh unit akademik.
Nama unit akademik yang dicantumkan pada jadwal adalah unit yang diprioritaskan untuk dilayani pada hari itu, namun jika ada unit lain yang ingin berkonsultasi, dipersilakan setelah unit yang terjadwal selesai berkonsultasi. Untuk fakultas atau pusdi, dipersilakan menggunakan jadwal salah satu prodi dalam manajemen fakultas terkait.

Kami mengucapkan banyak terima kasih atas dokumen-dokumen kerja sama yang Bapak/Ibu sudah kirimkan sampai hari ini. Dokumen tersebut, yang sudah ditandatangani UKSW dan mitra, telah kami laporkan ke Dikti melalui laman kerma_dikti.

Demikian informasi yang dapat saya berikan. Semoga kesempatan ini dapat digunakan sebaik-baiknya demi kemajuan UKSW.
Let us bring more light, not more heat. #bersama kita bisa #bakoh berjamaah
Tuhan memberkati kita semua!

Salam hormat,
Debora

--
Debora Natalia Sudjito, S.Pd., M.Ps.Ed.
Director, Office of Cooperation and International Relations
Lecturer, Department of Physics Education, Faculty of Science and Mathematics
Universitas Kristen Satya Wacana

Bagaimana internalisasi tindak lanjut kerja sama di sivitas akademika UKSW untuk bidang kerjasama?

UNIVERSITAS KRISTEN SATYA WACANA
We are the Creative Minority

Jadwal Klinik Dokumen Kerja Sama
Tahun Ajaran 2021/2022 Gelombang 1
Senin-Jumat pukul 09.00-12.00 WIB

Senin	09-Agu-21	FKIK	S1	Ilmu Keperawatan
Selasa	10-Agu-21			Libur Nasional
Rabu	11-Agu-21	FKIK	S1	Gizi
Kamis	12-Agu-21		S1	Teknologi Pangan
Jumat	13-Agu-21		S1	PJKR
Senin	16-Agu-21	FBS	S1	Seni Musik
Selasa	17-Agu-21			Libur Nasional
Rabu	18-Agu-21	FBS	S1	Pendidikan Bahasa Inggris
Kamis	19-Agu-21		S1	Sastra Inggris
Jumat	20-Agu-21	F.Teol	S1	Teologi
Senin	30-Agu-21		S2	Sosiologi Agama
Selasa	31-Agu-21		S3	Sosiologi Agama
Rabu	01-Sep-21	Fiskom	S1	Sosiologi
Kamis	02-Sep-21		S1	Ilmu Komunikasi
Jumat	03-Sep-21		S1	Hubungan Internasional
Senin	06-Sep-21	FSM	S1	Kimia
Selasa	07-Sep-21		S1	Pendidikan Fisika
Rabu	08-Sep-21		S1	Fisika
Kamis	09-Sep-21		S1	Matematika
Jumat	10-Sep-21		S2	Data Sains

Senin	13-Sep-21	FEB	S1	Ilmu Ekonomi
Selasa	14-Sep-21		S1	Manajemen
Rabu	15-Sep-21		S1	Akuntansi
Kamis	16-Sep-21		S2	Manajemen
Jumat	17-Sep-21		S2	Akuntansi
Senin	20-Sep-21			ICMAP
Selasa	21-Sep-21		S3	Manajemen
Rabu	22-Sep-21			
Kamis	23-Sep-21	FPB	S1	Agroteknologi
Jumat	24-Sep-21		S1	Agribisnis
Senin	27-Sep-21		S2	Ilmu Pertanian
Selasa	28-Sep-21	FTEK	S1	Teknik Elektro
Rabu	29-Sep-21		S1	Sistem Komputer
Kamis	30-Sep-21	FB	S1	Biologi
Jumat	01-Okt-21		S1	Pendidikan Biologi
Senin	04-Okt-21		S2	Biologi
Selasa	05-Okt-21	FH	S1	Ilmu Hukum
Rabu	06-Okt-21		S2	Ilmu Hukum
Kamis	07-Okt-21	FKIP		PPG
Jumat	08-Okt-21		S1	PGSD

Senin	11-Okt-21	FKIP	S1	Pendidikan Matematika
Selasa	12-Okt-21		S1	Bimbingan dan Konseling
Rabu	13-Okt-21		S1	PPKn
Kamis	14-Okt-21		S1	Pendidikan Sejarah
Jumat	15-Okt-21		S1	Pendidikan Ekonomi
Senin	18-Okt-21		S2	Manajemen Pendidikan
Selasa	19-Okt-21			Libur Nasional
Rabu	20-Okt-21	FTI	D3	Komputerisasi Akuntansi
Kamis	21-Okt-21		D3	Teknik Informatika
Jumat	22-Okt-21		S1	Teknik Informatika
Senin	23-Okt-21		S1	Desain Komunikasi Visual
Selasa	24-Okt-21		S1	Public Relation
Rabu	25-Okt-21		S1	Perpustakaan
Kamis	26-Okt-21		S1	Sistem Informasi
Jumat	27-Okt-21		S2	Sistem Informasi
Senin	30-Okt-21		S3	Ilmu Komputer
Selasa	31-Okt-21	F.Id	D4	Destinasi Pariwisata
Rabu	01-Nov-21		S2	Studi Pembangunan
Kamis	02-Nov-21		S3	Studi Pembangunan
Jumat	03-Nov-21	F.Psi	S1	Psikologi
Senin	06-Nov-21		S2	Ilmu Psikologi

Tujuan : menggali ciri khas tiap prodi, reminder siklus dan jumlah dokerma, cek kesulitan lapangan, temukan solusi, bekerja bersama.

Bagaimana internalisasi tindak lanjut kerja sama di sivitas akademika UKSW untuk bidang kerjasama?

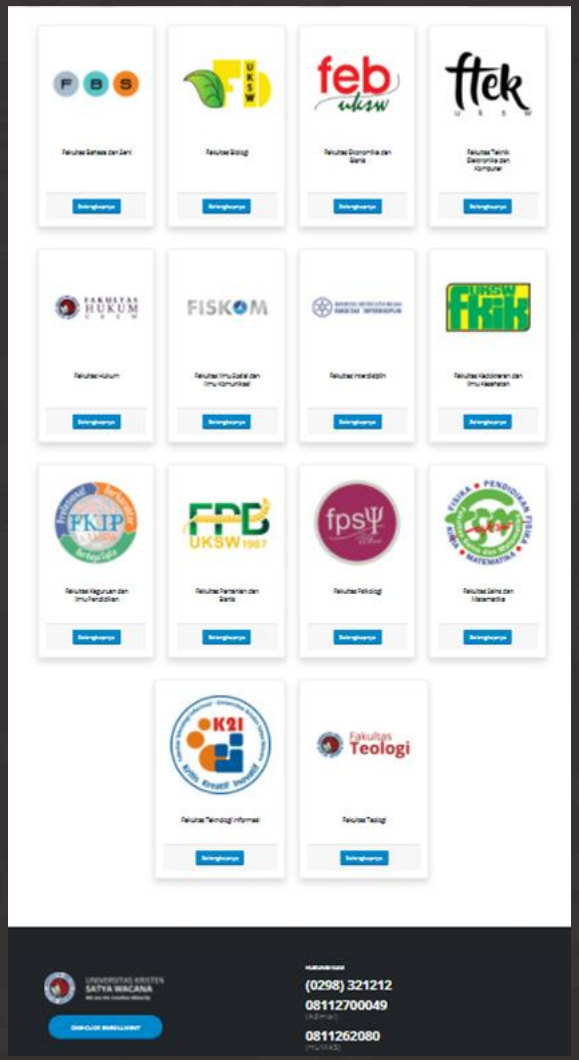

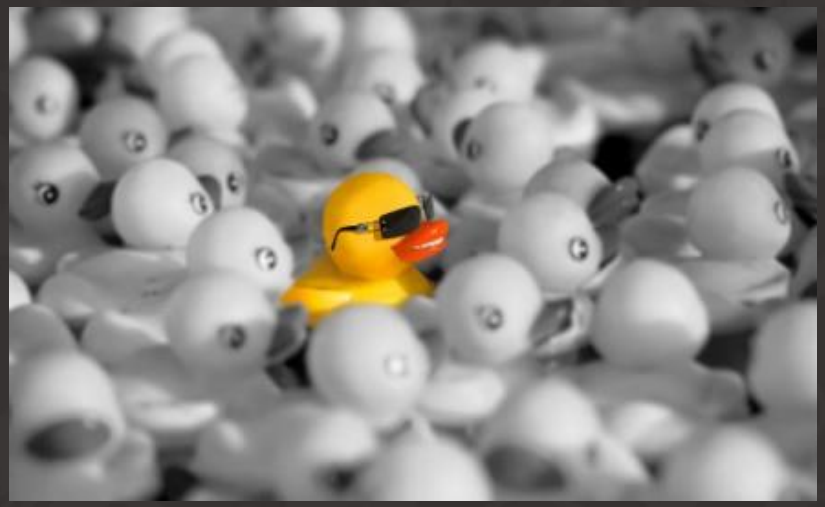

Bagaimana internalisasi tindak lanjut kerja sama di sivitas akademika UKSW untuk bidang kerjasama?

UNIVERSITAS KRISTEN SATYA WACANA
We are the Creative Minority

dokumen kerjasama

Active

UKSW MAIL

30 of many

Klinik Dokumen Kerja Sama : Fiskom (1-3 September 2021) Inbox

Debora Natalia Sudjito <debora.natalia@uksw.edu>
to Royke, Triesanto, Putri, Ester, Christian, Elly, Budhi, Novasari, Ryan, Meta, BKHI, Pembantu

Tue, Aug 31, 2:25 PM

Yth. Bapak/Ibu Dekan dan Ketua Program Studi di Fiskom.

Salam hangat dari BKHI - Kantor PR IV UKSW!
Semoga Bapak/Ibu dalam keadaan baik dan sehat karena anugerah Tuhan.

Melalui email ini saya ingin menindaklanjuti undangan BKHI untuk pelayanan Klinik Dokumen Kerja Sama (email 5 Agt 2021 - terlampir).
Fiskom dijadwalkan pada tanggal 1-3 September 2021.
Mohon Bapak/Ibu dapat mempersiapkan berkas2 yang ingin dikonsultasikan dengan BKHI/Kantor PR IV (ada di Tabel 1 Mekanisme Klinik terlampir)
Informasi tentang jadwal, mekanisme, dan berkas yang harus disiapkan terlampir.

Kami mohon informasi, apakah Bapak/Ibu ingin dilayani secara daring atau luring?
Jika daring, kami akan buatkan link GMeet-nya dan mengirimkannya ke email Bapak-bapak.
Kemudian, apakah akan memilih salah 1 hari saja utk ketiga prodi atau per prodi 1 hari dan jam menyesuaikan antara jam 9-12?
Kami mohon informasinya ya Bapak/Ibu.

Terima kasih atas kerja sama Bapak/Ibu.

Best regards,
Debora

--
Debora Natalia Sudjito, S.Pd., M.Ps.Ed.
Director, Office of Cooperation and International Relations
Lecturer, Department of Physics Education, Faculty of Science and Mathematics
Universitas Kristen Satya Wacana
Salatiga, Central Java, Indonesia

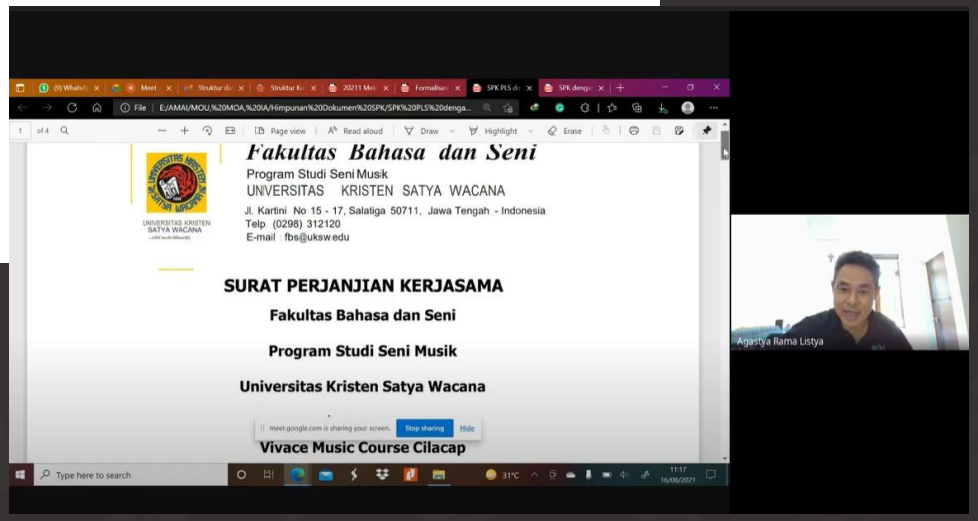

Bagaimana internalisasi tindak lanjut kerja sama di sivitas akademika UKSW untuk bidang kerjasama?

UNIVERSITAS KRISTEN SATYA WACANA
We are the Creative Minority

fkik

Active

UKSW MAIL

11 of many

Debora Natalia Sudjito <debora.natalia@uksw.edu>
to David, cahyo, Karina, Desi, Dennys, Sarah, Novasari, Ryan, Meta, BKHI, Pembantu, Jan, Kristiawan

Tue, Sep 28, 3:05 PM

Dear Bapak/Ibu,

Melalui email ini izinkan saya menyampaikan 2 link Google Form untuk monev kerja sama yang telah dilakukan UKSW dengan para mitra.

Link untuk Monev dengan Mitra Dalam Negeri (DN) : https://bit.ly/DN-Monev-UKSW
Link untuk Monev dengan Mitra Luar Negeri (LN) : https://bit.ly/LN-Monev-UKSW

Mohon bantuan Bapak/Ibu untuk menyebarkan linknya ke staff Bapak/Ibu yang menjadi PIC kerja sama dengan mitra supaya dapat disebarkan ke para mitra kita, khususnya untuk kerja sama yang berjalan di tahun 2020 dan 2021.

Untuk penarikan data masing-masing unit, dapat menghubungi Sekretaris PR IV dan BKHI.
Demikian informasi dan permohonan saya. Atas perhatian dan kerja sama Bapak/Ibu, saya mengucapkan banyak terima kasih.

Salam,
Debora

Bagaimana internalisasi tindak lanjut kerja sama di sivitas akademika UKSW untuk bidang kerjasama?

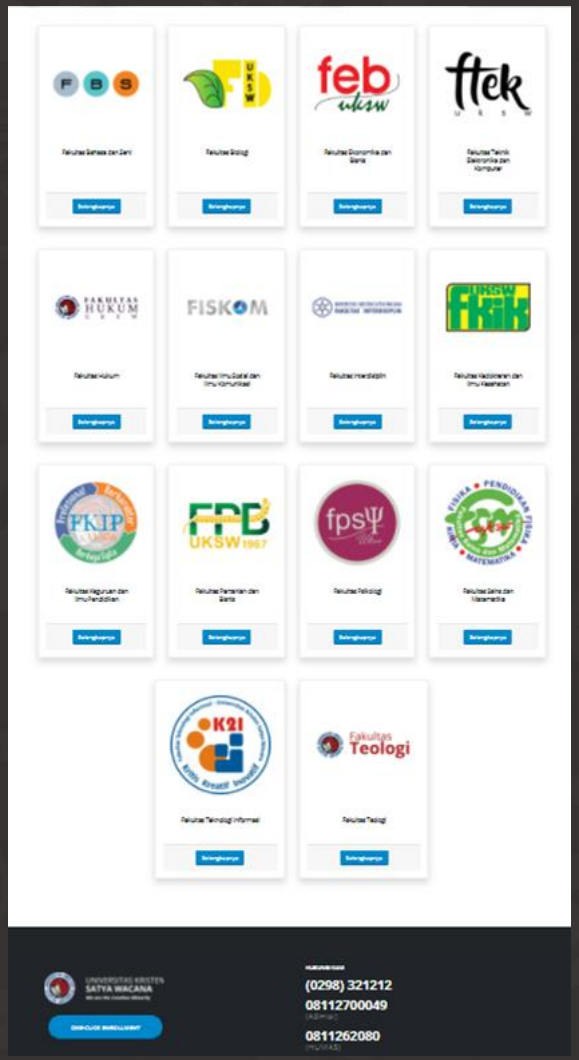

Bagaimana internalisasi tindak lanjut kerja sama di sivitas akademika UKSW untuk bidang kerjasama?

UNIVERSITAS KRISTEN SATYA WACANA
We are the Creative Minority

- Pahami esensi dan tupoksi
- Beri teladan bagaimana membangun komunikasi dan sinergi untuk bekerja sama
- Sosialisasi dan reminder ke fakultas/unit
- Layanan konsultasi dan pendampingan
- Monitoring : Program Kerja Fakultas dan Audit Mutu Internal (AMI)

Bagaimana internalisasi tindak lanjut kerja sama di sivitas akademika UKSW untuk bidang kerjasama?

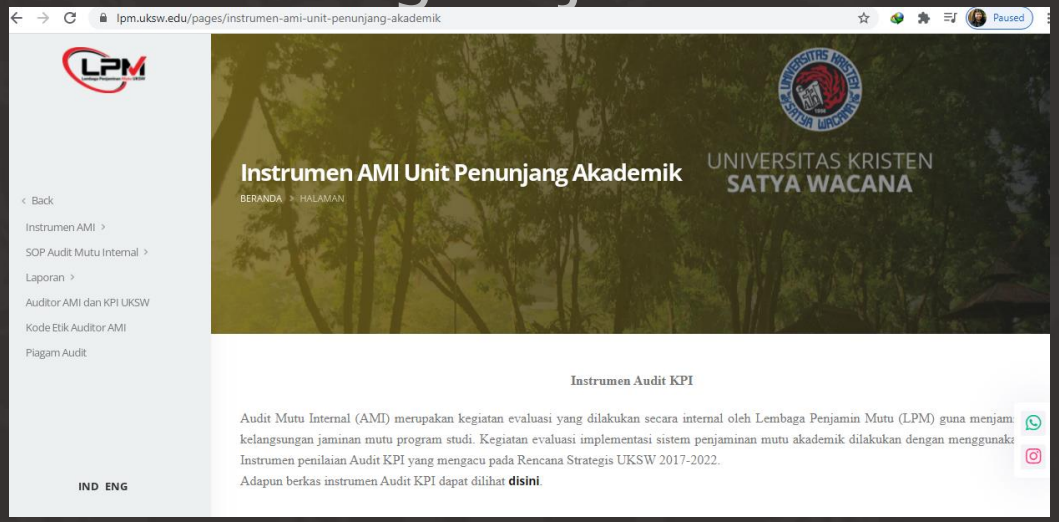

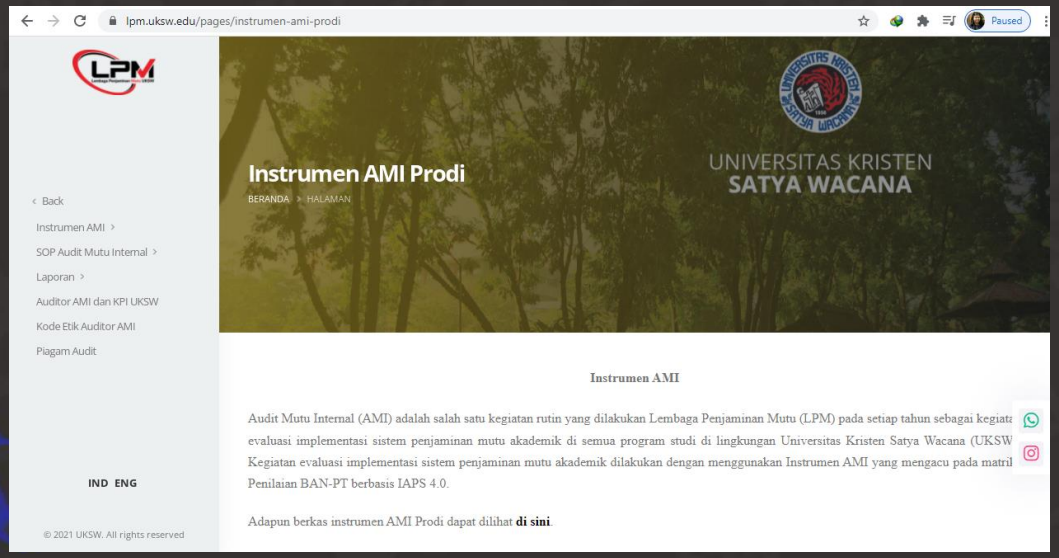

Bagaimana internalisasi tindak lanjut kerja sama di sivitas akademika UKSW untuk bidang kerjasama?

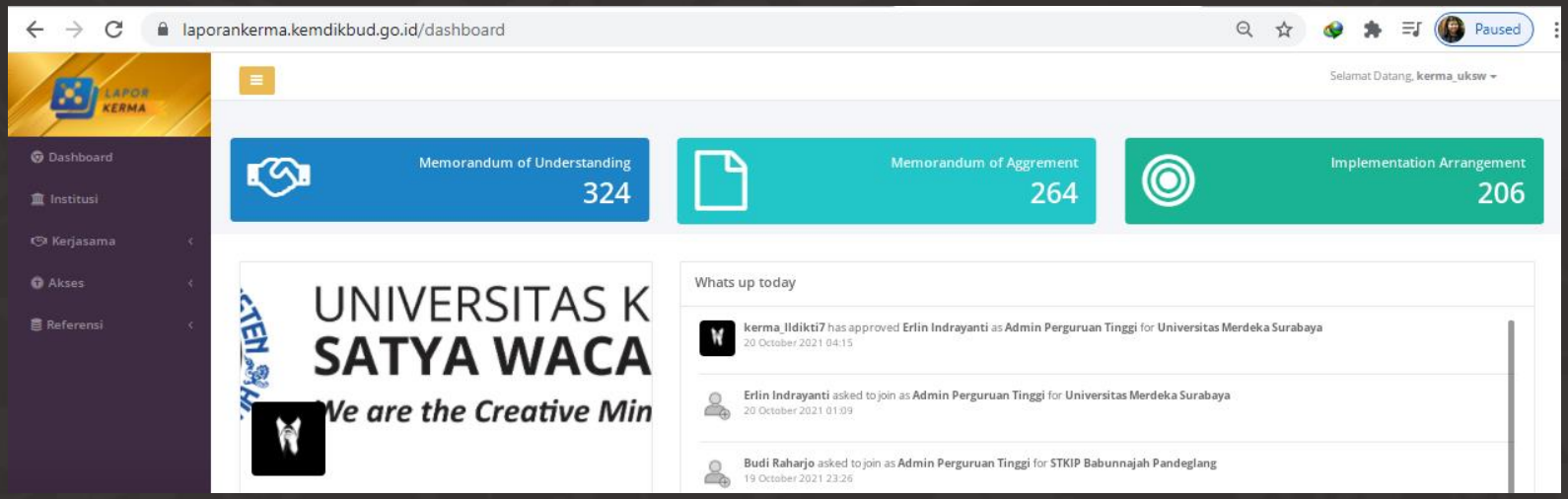

UNIVERSITAS KRISTEN
SATYA WACANA
We are the Creative Minority

Menindaklanjuti kerjasama dengan mitra

Bagaimana UKSW menindaklanjuti kerja sama dengan mitra?

UNIVERSITAS KRISTEN SATYA WACANA
We are the Creative Minority

- Abon Koki
- Akademi Bahasa Asing Colorado Samarinda
- Akademi Perawat RS PGI Cikini
- Aliansi Petani Padi Organik Boyolali BATAN
- Badan Kependudukan dan Keluarga Berencana Nasional Prov Jateng
- Badan Kependudukan dan Keluarga Berencana Nasional Prov Jateng
- Badan Meteorologi, Klimatologi dan Geofisika
- Badan Tenaga Nuklir Nasional
- Bank Indonesia
- Binus
- BPK Penabur Cirebon
- Bupati Rembang
- CV Karya Wahana Sentosa
- CV Panca Kana Mustika Jati
- Dana Pensiun Sekolah Kristen
- Dinas Kesehatan Kota Salatiga
- Dinas Koperasi, Usaha Kecil dan Menengah Kota Salatiga
- Grha Amagrah Ministry
- Ikatan Alumni Satya Wacana
- Institute Teknologi Del
- Jaringan Peduli Anak Bangsa
- Kanaan Global School Jambi
- Kejaksaan Negeri Salatiga
- Kepolisian Daerah Jawa Tengah
- Kristha Pertiwi Homeschooling Bawen
- Lapas Narkotika Klas IIA Yogyakarta
- Mahkamah Konstitusi
- PAUD Global Kids
- PAUD Terpadu UKSW Salatiga
- Pemerintah Gunung Sitoli
- Pemerintah Kabupaten Nias Utara
- Pemerintah Kota Salatiga
- Pemkab Sumba Tengah
- Perhimpunan Pendidikan dan Pengajaran Kristen Petra
- PP. Kerja
- PT Bank Negara Indonesia (Persero) Tbk
- PT Citra Multimedia Indonesia
- PT Indonesia Comnet Plus dg FTI
- PT Kompas Media Nusantara
- PT KREASI SEJAHTERA TEKNOLOGI
- PT Molindo Raya Industrial
- PT Pos Indonesia
- PT Prodia Widyahusada Tbk
- PT Visionet Data Internasional dg FTEK
- PT Visionet Data Internasional dg FTI
- PT Waleta Asia Jaya
- PT. Bank Rakyat Indonesia
- PT. Berkah Mitra Abadi Indonesia
- PT. BPR Mandiri Artha Abadi
- PT. Indeso Aroma
- PT. Klevit Indonesia
- PT. Metrodata Electronics, Tbk
- PT. Pos Indonesia
- Pusdik Binmas Lemdiklat Polri
- RS Ken Saras Ungaran
- RS Panti Waluyo Surakarta
- RS Panti Wilasa "Dr. Cipto" Semarang
- RS Universitas Sebelas Maret
- RSUD Ambarawa
- Rumah Sakit Baptis Kediri
- Rumah Sakit dr. Asmir Salatiga
- Rumah Sakit Jiwa Prof. Dr. Soerojo Magelang
- Rumah Sakit Ken Saras Ungaran
- Rumah Sakit Kristen Ngesti Waluyo
- Rumah Sakit Mardi Rahayu Kudus
- Rumah Sakit Panti dr. Ario Wirawan Salatiga
- Rumah Sakit Puri Asih
- SD Kristen 03 Salatiga
- SD Kristen Satya Wacana Salatiga
- SDN Dukuh 05 Salatiga
- SDN Gendongan 01 Salatiga
- SDN Gendongan 02 Salatiga
- SDN Kristen 3 Salatiga
- SDN Salatiga 8 Salatiga
- SDN Sidorejo Lor 01 Salatiga
- SDN Tegalrejo 05 Salatiga
- Sekolah Menengah Kejuruan Negeri 2 SoE
- Sekolah Tinggi Bahasa Asing Methodist Palembang
- Sekolah Tinggi Elektronika dan Komputer, Semarang
- Sekolah Tinggi Ilmu Ekonomi (STIE) Nasional Samarinda
- Sekolah Tinggi Ilmu Ekonomi Triatma Mulya Bali
- Sekolah Tinggi Ilmu Kesehatan Immanuel Bandung
- Sekolah Tinggi Ilmu Manajemen Shanti Bhuana
- Sekolah Tinggi Keguruan dan Ilmu Pendidikan Soe NTT
- Sekolah Tinggi Teknik Dharma Yadi makasar
- Sekolah Tinggi Teologi Bethel Indonesia
- Sekretaris Jenderal Kementerian Pendidikan dan Kebudayaan
- SMA Kristen 1 Salatiga
- SMA Kristen Satya Wacana Salatiga
- SMA Negeri 1 Ambarawa
- SMA Negeri 1 Bringin
- SMA Negeri 1 Getasan
- SMA Negeri 1 Salatiga
- SMA Negeri 1 Tuntang
- SMA Negeri 2 Salatiga
- SMA Negeri 3 Salatiga
- SMA Theresiana
- SMK Kristen Bisnis dan Manajemen Salatiga
- SMK Kristen Salatiga
- SMK Negeri 1 Tengaran
- SMK Telekomunikasi Tunas Harapan Salatiga
- SMP Kristen 2 Salatiga
- SMP Kristen Satya Wacana Salatiga
- SMP Negeri 1 Salatiga
- SMP Negeri 2 Salatiga
- SMP Negeri 2 Tuntang
- SMP Negeri 3 Salatiga
- SMP Negeri 7 Salatiga
- SMP Negeri 8 Salatiga
- SMP Pangudi Luhur Salatiga
- STIE Adi Unggul Bhirawa
- STT BNKP Sundermann
- TK Kristen 03 Eben Haezer Salatiga
- TK Sinar Nysta Salatiga
- TK Xaverius Marsudirini 78 Salatiga
- UKI Atma Jaya
- Universitas Kristen Maranatha
- Universitas Ciputra Surabaya
- Universitas Dhyana Pura, Bali
- Universitas Halmahera
- Universitas Hasanuddin
- Universitas Kristen Artha Wacana Kupang
- Universitas Kristen Duta Wacana
- Universitas Kristen Immanuel Yogyakarta
- Universitas Kristen Indonesia (UKI) Jakarta
- Universitas Kristen Indonesia (UKI) Paulus Makasar
- Universitas Kristen Indonesia (UKI) Toraja
- Universitas Kristen Indonesia Maluku (UKIM)
- Universitas Kristen Indonesia Tomohon (UKIT)
- Universitas Kristen Krida Wacana
- Universitas Kristen Maranatha Bandung
- Universitas Kristen Palangkaraya
- Universitas Kristen Papua
- Universitas Kristen Petra Surabaya
- Universitas Kristen Tentena
- Universitas Kristen Wira Wacana Sumba
- Universitas Methodist Indonesia Medan
- Universitas Ngudi Waluyo
- Universitas ottow Geisler Papua
- Universitas Pelita Harapan Surabaya
- Universitas Pembangunan Jaya
- Universitas Sebelas Maret
- Universitas Tribuana Kalabahi Alor NTT
- UPTD RSUD Kota Salatiga
- Walikota Jayapura
- Yayasan Abdi Budaya Nusantara
- Yayasan Durano Indonesia
- Yayasan Kayan Mekmur
- Yayasan Santo Yohanes Salib
- Yayasan Sekolah Santapan Rohani Karawang

Bagaimana UKSW menindaklanjuti kerja sama dengan mitra?

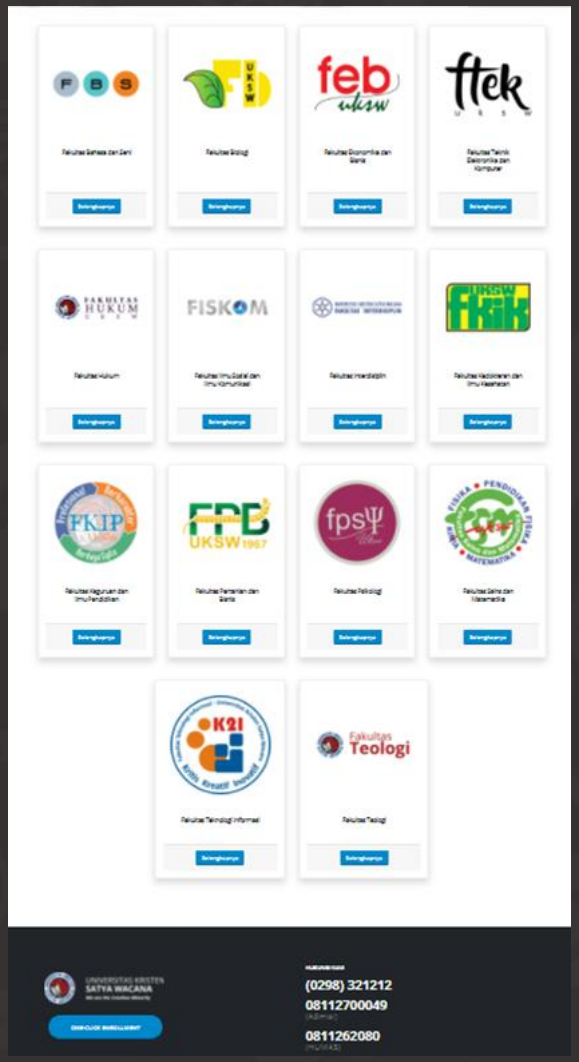

Bagaimana UKSW menindaklanjuti kerja sama dengan mitra?

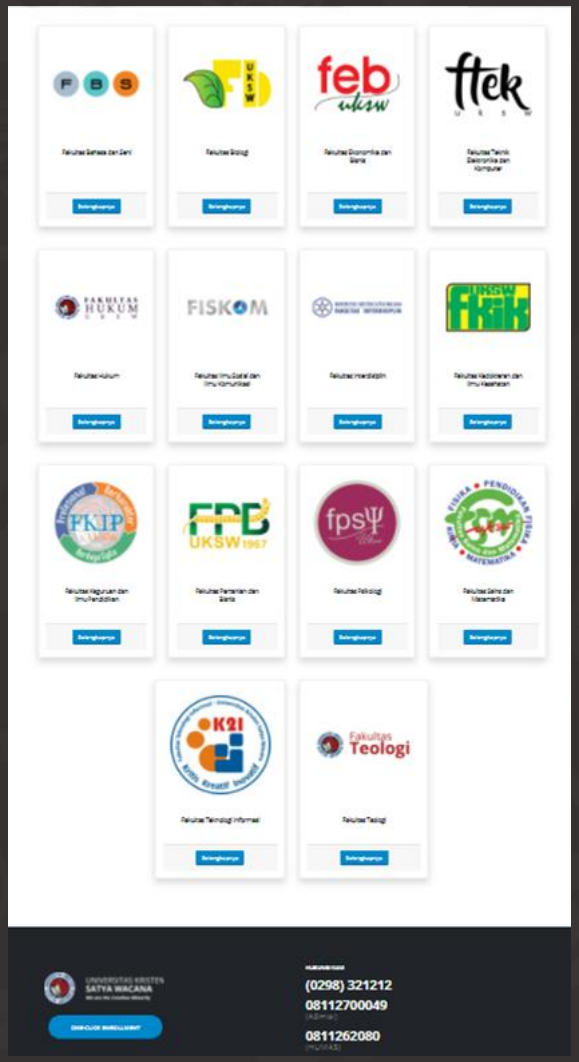

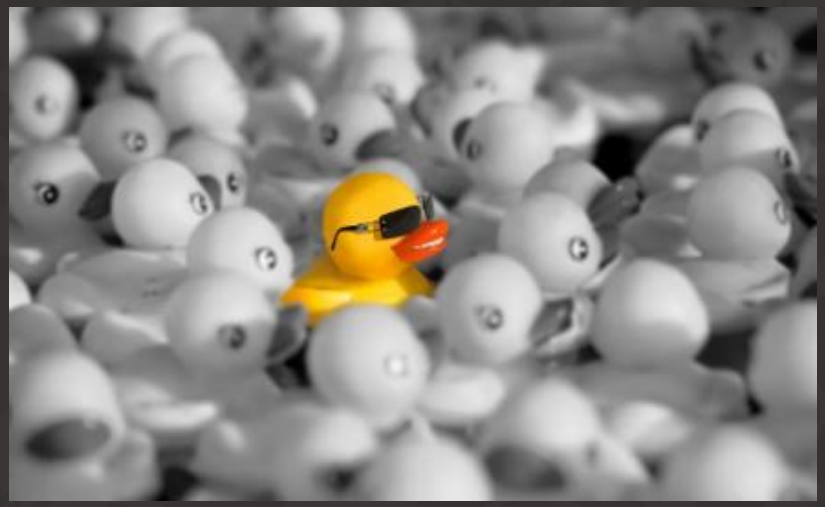

Bagaimana UKSW menindaklanjuti kerja sama dengan mitra?

MEMORANDUM OF UNDERSTANDING
BETWEEN
UNIVERSITAS KRISTEN SATYA WACANA, INDONESIA
AND
KWANSEI GAKUIN UNIVERSITY, JAPAN
CONCERNING
ACADEMIC AND RESEARCH COOPERATION

Universitas Kristen Satya Wacana, Salatiga, Indonesia, hereinafter referred to as UKSW, and Kwansei Gakuin University, Nishinomiya, Japan, hereinafter referred to as KGU;

considering their common interest will be promoted through mutual cooperation in scholarly interaction, cultural interaction, cooperative research and other forms of academic collaboration and possible student exchanges;

pursuant to the prevailing laws and regulations in Indonesia, as well as the procedures and policy of the Government of Indonesia concerning International Technical Cooperation;

HAVE AGREED AS FOLLOWS:

Bagaimana UKSW menindaklanjuti kerja sama dengan mitra?

ADDENDUM 1

PLAN OF OPERATION
FOR STUDENT EXCHANGES AND STUDENT ENCOUNTERS
BETWEEN
UNIVERSITAS KRISTEN SATYA WACANA, INDONESIA
AND
KWANSEI GAKUIN UNIVERSITY, JAPAN

Universitas Kristen Satya Wacana, Salatiga, Indonesia (hereinafter referred to as UKSW) and Kwansei Gakuin University, Nishinomiya, Japan (hereinafter referred to as KGU) have reached an understanding to promote the mutual cooperation through scholarly interaction, cultural interaction, and cooperative research and other forms of academic collaboration and possible student exchanges.

Bagaimana UKSW menindaklanjuti kerja sama dengan mitra?

UNIVERSITAS KRISTEN SATYA WACANA
We are the Creative Minority

Implementation Arrangement
Intensive English Language Program (IELP)
for Undergraduate Students
from Kwansei Gakuin University to Universitas Kristen Satya Wacana

Kwansei Gakuin University (hereinafter "KGU") and Universitas Kristen Satya Wacana (hereinafter "UKSW") considering their common interest promoted through mutual cooperation in academic and cultural interactions based on the Memorandum of Understanding between UKSW and KGU, that was signed on July 26, 2007, have agreed to implement the Intensive English Language Program (hereinafter IELP) together in which UKSW accepts and trains KGU undergraduate students in the program.

Bagaimana UKSW menindaklanjuti kerja sama dengan mitra?

Bagaimana UKSW menindaklanjuti kerja sama dengan mitra?

UNIVERSITAS KRISTEN SATYA WACANA
We are the Creative Minority

The Form of Monitoring and Evaluation for Cooperation with Universitas Kristen Satya Wacana (UKSW)

1. Name of the Institution: Kwansei Gakuin University
2. Type of Institution: University / Government / Business / NGO / Church Organization/ Alumni Association / Other Institution: _____
3. Please write the reason and background of having a cooperation with UKSW (please also mention the initiator of the cooperation):

   The successful partnership between UKSW and KGU, which initially began in 1977 through the East Asian Student Encounter (EASE) program, and later in November 1981 through a Memorandum of Understanding, which developed further through faculty exchange in 1988 and student exchange in October 2002, twinning program in July 2007, international volunteer program in April 2013, provision of office space beginning in August 2017, sending and receiving of faculty members as graduate students in January 2020, and most recently an English as a second language program in February 2020.

Bagaimana UKSW menindaklanjuti kerja sama dengan mitra?

UNIVERSITAS KRISTEN SATYA WACANA
We are the Creative Minority

EASE Pattern of implementation External Inbox ×

[redacted]
to me, Maryanah, BKHI, AKAHOSHI, OTA, TORIGAI

Mon, Oct 18, 2:13 PM (3 days ago)

Dear Ms Debora and Ms Yana,

Greetings from KGU. The season here has changed and it suddenly became cold yesterday. I hope you are doing well there.

We are starting to think about the next stage of EASE program since [redacted] role was unfortunately over this year after his three-years dedication to EASE. We have to decide the next leader soon.

UNIVERSITAS KRISTEN SATYA WACANA
We are the Creative Minority

Bagaimana UKSW menindaklanjuti kerja sama dengan mitra?

Commitment and Friendship

UNIVERSITAS KRISTEN
SATYA WACANA
We are the Creative Minority

"Unity is strength...
when there is
teamwork and collaboration,
wonderful things
can be achieved."

- Mattie J.T. Stepanek

UNIVERSITAS KRISTEN
SATYA WACANA
We are the Creative Minority

UNIVERSITAS KRISTEN SATYA WACANA
We are the Creative Minority

UKSW siap bermitra*

* Syarat dan ketentuan berlaku

UNIVERSITAS KRISTEN
SATYA WACANA
We are the Creative Minority

Terima Kasih