

**KEMENTERIAN PENDIDIKAN, KEBUDAYAAN,
RISET DAN TEKNOLOGI
LEMBAGA LAYANAN PENDIDIKAN TINGGI
WILAYAH VI JAWA TENGAH**

Jalan Pawiyatan Luhur I/1 Bendan Dhuwur, Semarang 50233

Telepon : (024) 8317281, 8311521

Laman : <http://lldikti6.kemdikbud.go.id>

Nomor : 778/LL6/KB.00/2021

17 Juni 2021

Lampiran : 1 (satu) berkas

Perihal : Anugerah MBKM LLDIKTI Wilayah VI Tahun 2021

Kepada Yth:

Pimpinan Perguruan Tinggi Swasta

di Lingkungan LLDIKTI Wilayah VI

Sehubungan dengan akan diselenggarakannya Anugerah Merdeka Belajar Kampus Merdeka (MBKM) Lembaga Layanan Pendidikan Tinggi (LLDIKTI) Wilayah VI Tahun 2021, dengan hormat kami menghimbau untuk setiap Perguruan Tinggi Swasta di lingkungan LLDIKTI Wilayah VI dapat berpartisipasi secara aktif dalam Anugerah MBKM LLDIKTI Wilayah VI Tahun 2021 tersebut.

Partisipasi dalam Anugerah MB-KM LLDIKTI Wilayah VI Tahun 2021 dapat dilakukan dengan menginput data laporan Implementasi MBKM melalui sistem LLDIKTI Wilayah VI pada menu Implementasi MBKM (Panduan terlampir). Input laporan Implementasi MBKM dapat dilakukan sampai dengan tanggal 20 Juli 2021, yang selanjutnya akan kami validasi untuk kami ambil Terbaik 1, 2, 3 dari masing-masing kategori.

Adapun kategori peserta kami bedakan menjadi 3 bagian berdasarkan bentuk perguruan tinggi, yaitu :

1. Universitas / Institut
2. Politeknik / Sekolah Tinggi
3. Akademi / Akademi Komunitas

Perlu kami sampaikan pula, sebagai bahan pertimbangan penilaian juga akan dilihat ketaatan dalam pelaporan PD-DIKTI setiap semester, rasio dosen dan mahasiswa di setiap program studi, pemenuhan sarana prasarana sesuai SN-DIKTI, EWS di sistem LLDIKTI Wilayah VI, akreditasi setiap program studi, serta aspek lain yang menunjang kebijakan MBKM.

Demikian yang dapat kami sampaikan, atas perhatian dan kerja sama yang baik kami ucapkan terimakasih.

Sekretaris Lembaga

Lukman

NIP. 197805112003121002

Tembusan :

Kepala LLDIKTI Wilayah VI, sebagai laporan

LLDIKTI
WILAYAH VI

ANUGERAH MERDEKA BELAJAR KAMPUS MERDEKA

TAHUN 2021

KERANGKA ACUAN KEGIATAN

Anugerah Merdeka Belajar Kampus Merdeka

LLDIKTI Wilayah VI Tahun 2021

Latar Belakang :

Sejak diluncurkan pada bulan Januari 2020 yang lalu, Kebijakan Merdeka Belajar – Kampus Merdeka yang diinisiasi oleh Menteri Pendidikan dan Kebudayaan menjadi sebuah pintu bagi Perguruan Tinggi untuk menyiapkan sebuah generasi baru bangsa menjadi pembelajar sejati yang terampil, lentur dan ulet (agile learner).

Kebijakan ini merupakan kerangka untuk membentuk mahasiswa menjadi sarjana yang tangguh, relevan dengan kebutuhan zaman, dan siap menjadi pemimpin dengan kebangsaan yang tinggi. Kemendikbud juga mendorong Perguruan Tinggi untuk menciptakan SDM yang unggul melalui 8 Indikator Kinerja Utama (IKU)

Dengan lahirnya Permendikbud Nomor 3 Tahun 2020, mahasiswa diberikan hak untuk belajar selama 3 semester di luar Prodi. Dan disinilah letak kesempatan yang luas bagi Perguruan Tinggi Swasta di Jawa Tengah untuk mengimplementasikan kebijakan tersebut melalui mekanisme kerjasama dengan dunia usaha dan dunia industri (DUDI), maupun dengan PT lain atau lembaga-lembaga yang dapat mendukung program ini.

Seperti yang disampaikan oleh Dirjen Pendidikan Tinggi Kemdikbud, pembelajaran dapat terjadi di manapun, semesta belajar tak terbatas, tidak hanya di ruang kelas, perpustakaan dan laboratorium, tetapi juga di desa, industri, tempat-tempat kerja, tempat-tempat pengabdian, pusat riset, maupun di masyarakat. Melalui interaksi yang erat antara perguruan tinggi dengan dunia kerja, dengan dunia nyata, maka perguruan tinggi akan hadir sebagai mata air bagi kemajuan dan pembangunan bangsa, turut mewarnai budaya dan peradaban bangsa secara langsung.

Usaha yang dilakukan oleh PT dalam mengimplementasikan Kebijakan tersebut selayaknya mendapatkan sebuah apresiasi karena tanpa PT mengimplementasikannya, maka sebuah kebijakan hanya menjadi sebuah wacana tanpa realita.

Dengan latar belakang utama tersebut, maka LLDIKTI Wilayah VI akan menyelenggarakan kegiatan Anugerah Merdeka Belajar Kampus Merdeka LLDIKTI Wilayah VI Tahun 2021.

Tujuan :

1. PTS di wilayah Jawa Tengah dapat mengimplementasikan kebijakan MB KM dengan baik
2. Meningkatkan kualitas mutu penyelenggaraan Pendidikan tinggi di Jawa Tengah
3. Menumbuhkan semangat berkompetisi yang sehat bagi PTS di Jawa Tengah

Pelaksanaan :**Waktu :**

- Publikasi (25 Mei 2021)
- Malam puncak Anugerah MBKM LLDIKTI Wilayah VI (23 Juli 2021)

Mekanisme Penilaian / Penjurian :

1. Perguruan Tinggi mengisi data pelaporan Implementasi MBKM yang ada pada sistem LLDIKTI Wilayah VI
2. Panitia akan menarik data pelaporan Implementasi MBKM di sistem LLDIKTI Wilayah VI untuk dilakukan validasi dan penilaian

Kriteria Penilaian :

Penilaian didasarkan atas implementasi program MBKM tiap Perguruan Tinggi, apakah sudah merujuk kepada 8 IKU yaitu :

1. Lulusan mendapat pekerjaan yang layak
Pekerjaan dengan upah di atas UMR, menjadi Wirausaha, atau melanjutkan studi
2. Mahasiswa mendapat pengalaman di luar kampus
Magang, proyek desa, mengajar, riset, berwirausaha, pertukaran pelajar
3. Dosen berkegiatan di luar kampus
Mencari pengalaman industry atau berkegiatan di kampus lain
4. Praktisi mengajar di dalam kampus
Merekrut dosen dengan pengalaman industri
5. Hasil kerja dosen digunakan masyarakat dan dapat rekognisi internasional
Hasil riset dan pengabdian yang dimanfaatkan
6. Program studi bekerjasama dengan mitra kelas dunia
Dalam kurikulum, magang, dan penyerapan lulusan
7. Kelas yang kolaboratif dan partisipatif
Evaluasi menggunakan metode kasus

8. Program studi berstandar internasional
Memperoleh akreditasi tingkat internasional

Catatan : semua data pendukung yang menunjukkan jumlah wajib dilengkapi dengan presentase

Kategori Peserta :

1. Universitas/Institut
2. Politeknik/Sekolah Tinggi
3. Akademi/Akademi Komunitas

LLDIKTI
WILAYAH VI

**PANDUAN
PENGINPUTAN LAPORAN IMPLEMENTASI
MERDEKA BELAJAR KAMPUS MERDEKA**

ANUGERAH MERDEKA BELAJAR KAMPUS MERDEKA

TAHUN 2021

Panduan Penginputan Laporan Implementasi MBKM
Anugerah Merdeka Belajar Kampus Merdeka LLDIKTI Wilayah VI Tahun 2021

1. PTS login ke sistem LLDIKTI Wilayah VI menggunakan akun pimpinan atau operator
PTS
2. Buka menu Implementasi MBKM, ada beberapa sub menu yang ada di dalamnya
yaitu :
 - a. Profil Lulusan
 - b. Pengalaman Mahasiswa
 - c. Praktisi Mengajar
 - d. Mitra Kelas Dunia
 - e. Kelas Kolaboratif
 - f. Prodi Internasional
3. Klik sub menu Profil Lulusan

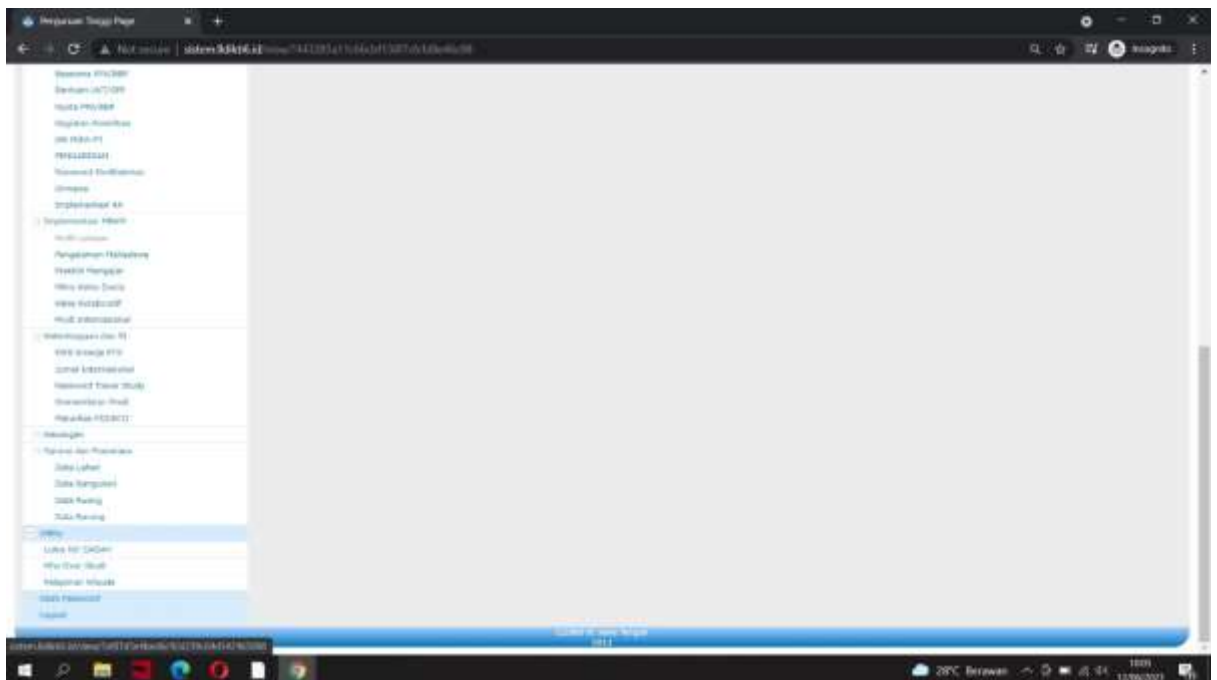

4. Klik tambah lulusan wisuda

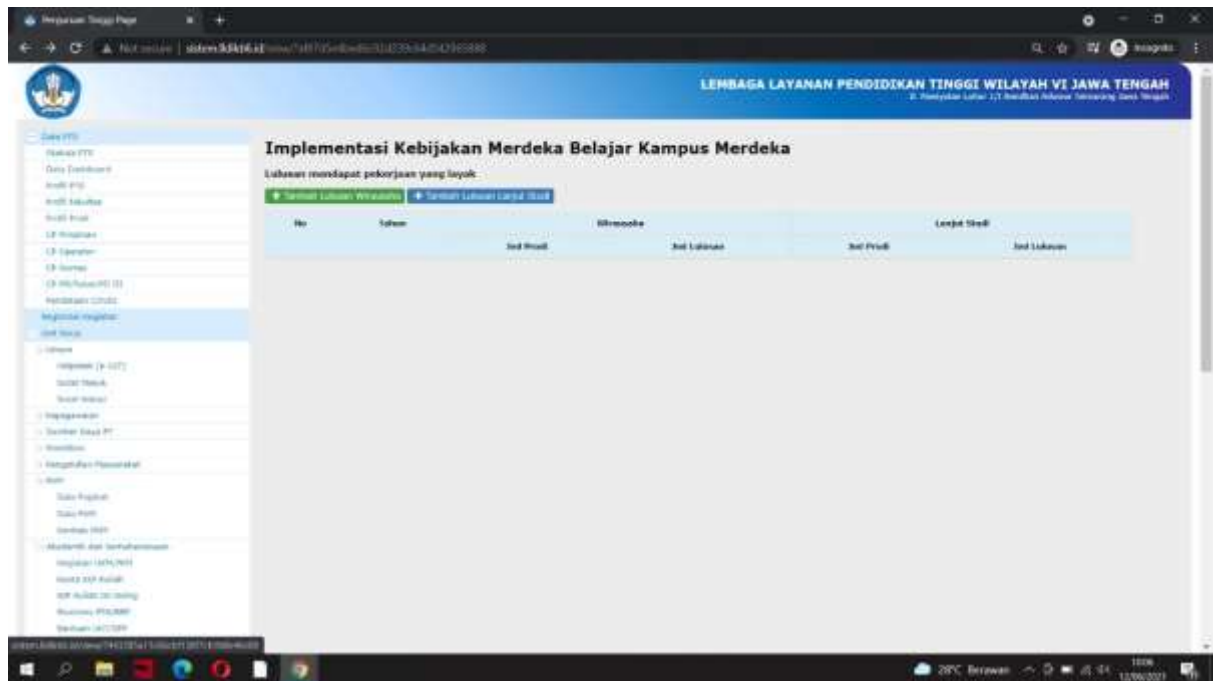

5. Klik Unduh untuk mengunduh template pengisian data lulusan yang menjadi wirausaha

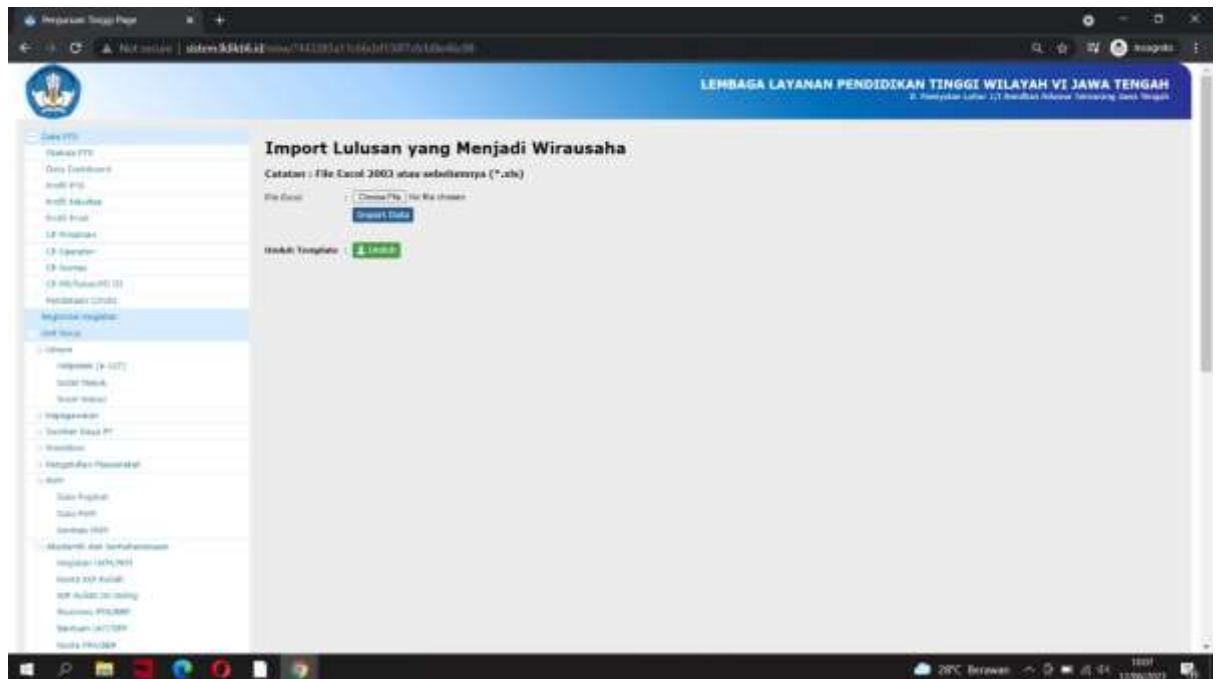

6. Setelah diunduh, lakukan pengisian data lulusan yang menjadi wirausaha dan simpan file

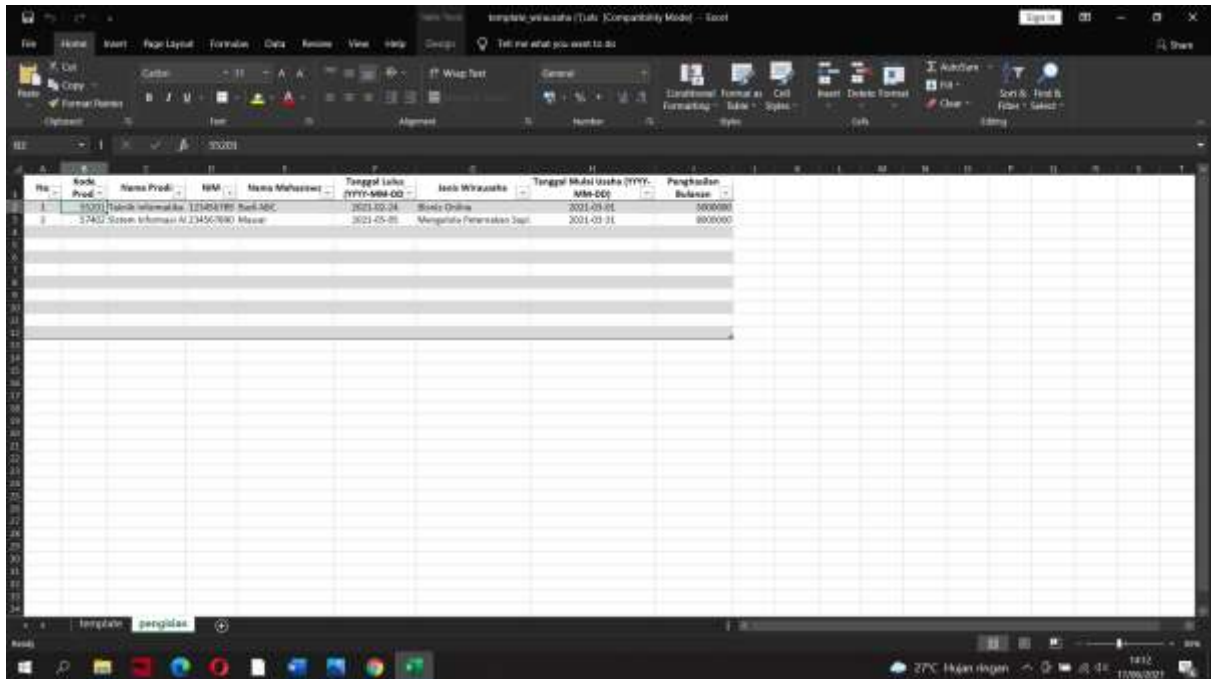

7. Buka Kembali sistem LLDIKTI Wilayah VI kemudian import file isian data lulusan yang menjadi wirausaha

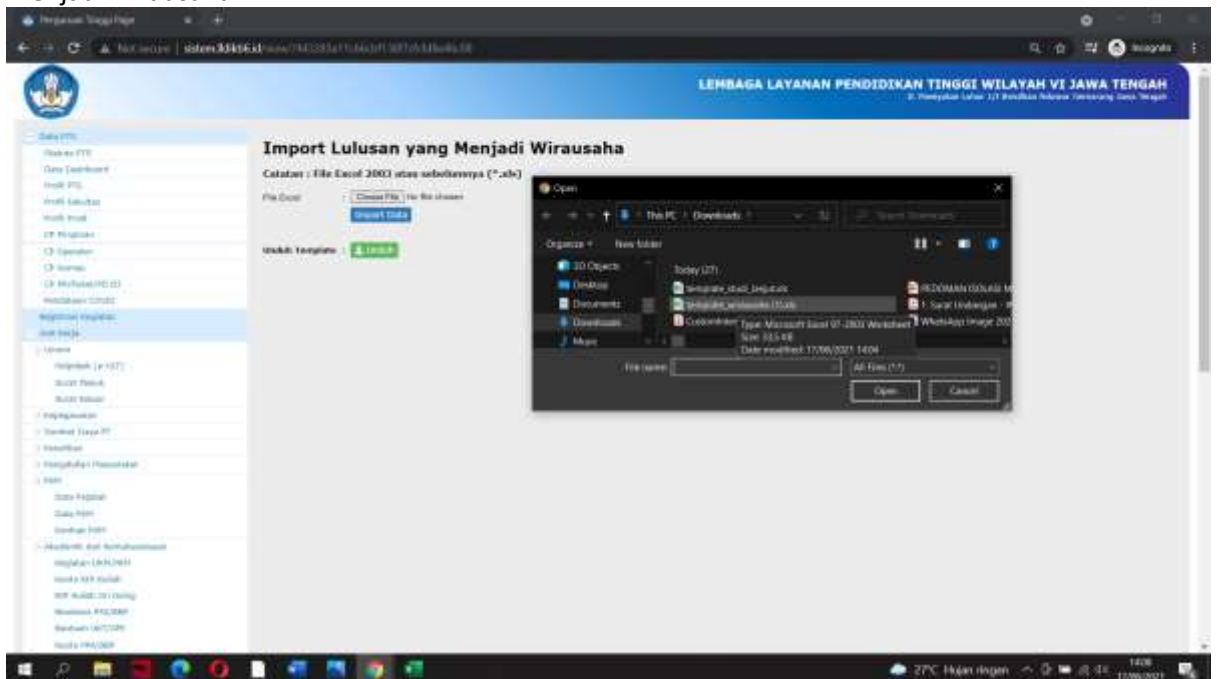

8. Kembali ke submenu Profil Lulusan kemudian klik tambah lulusan studi lanjut, dan unduh template isian lulusan yang melanjutkan studi

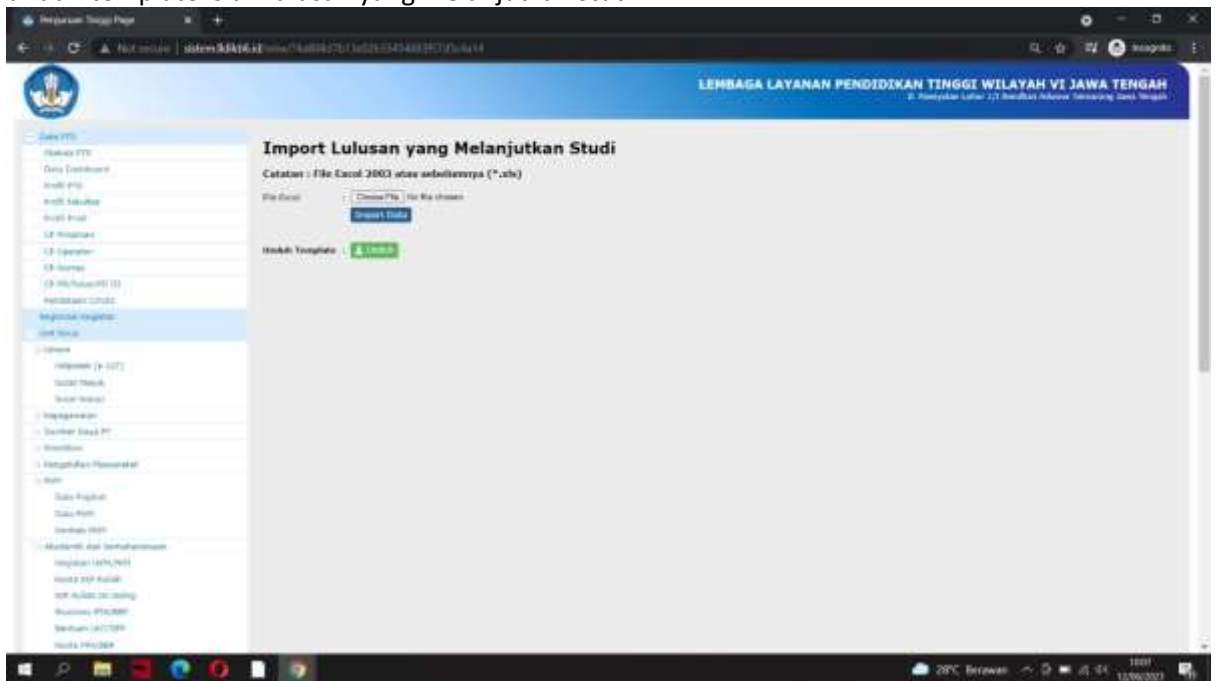

9. Setelah diunduh, lakukan pengisian data lulusan yang studi lanjut dan simpan file

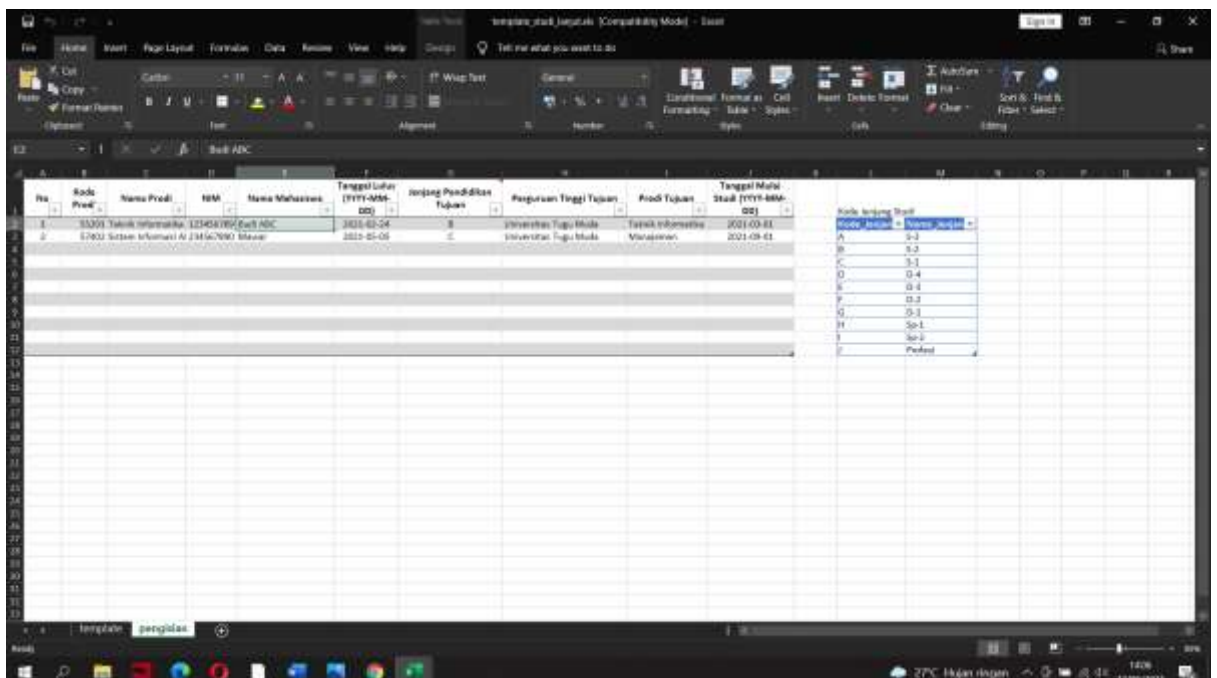

10. Buka Kembali sistem LLDIKTI Wilayah VI kemudian import file isian data lulusan yang studi lanjut

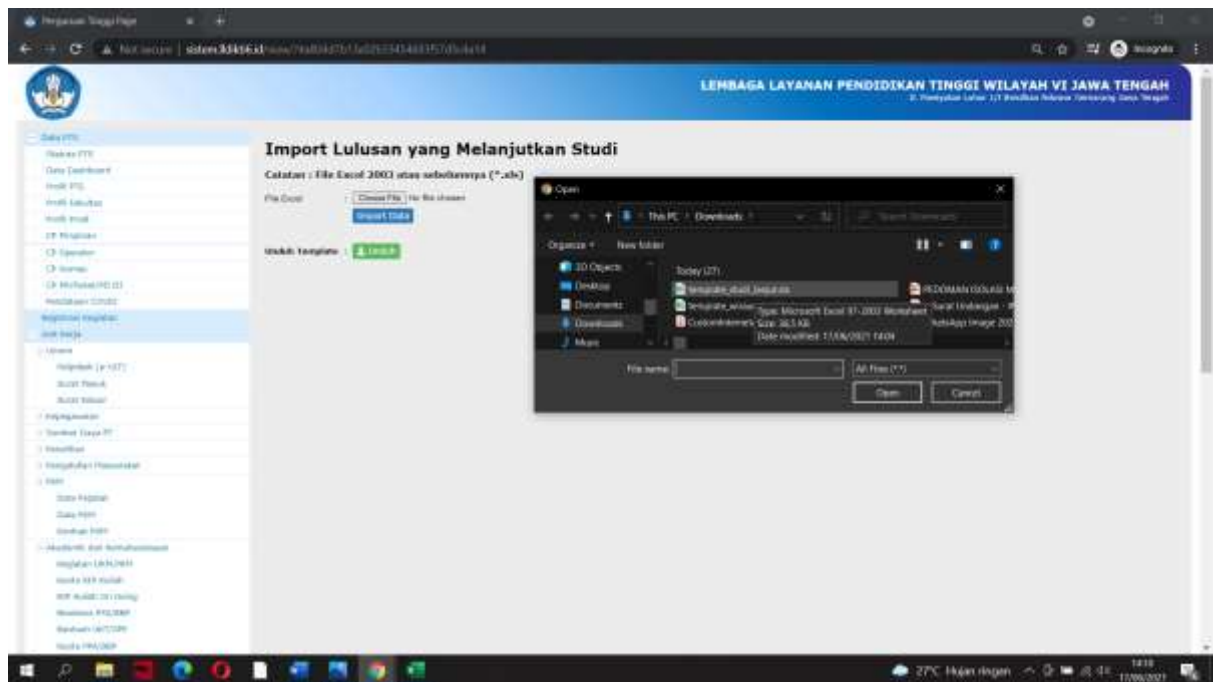

11. Buka menu Implementasi MBKM dan klik submenu Pengalaman Mahasiswa

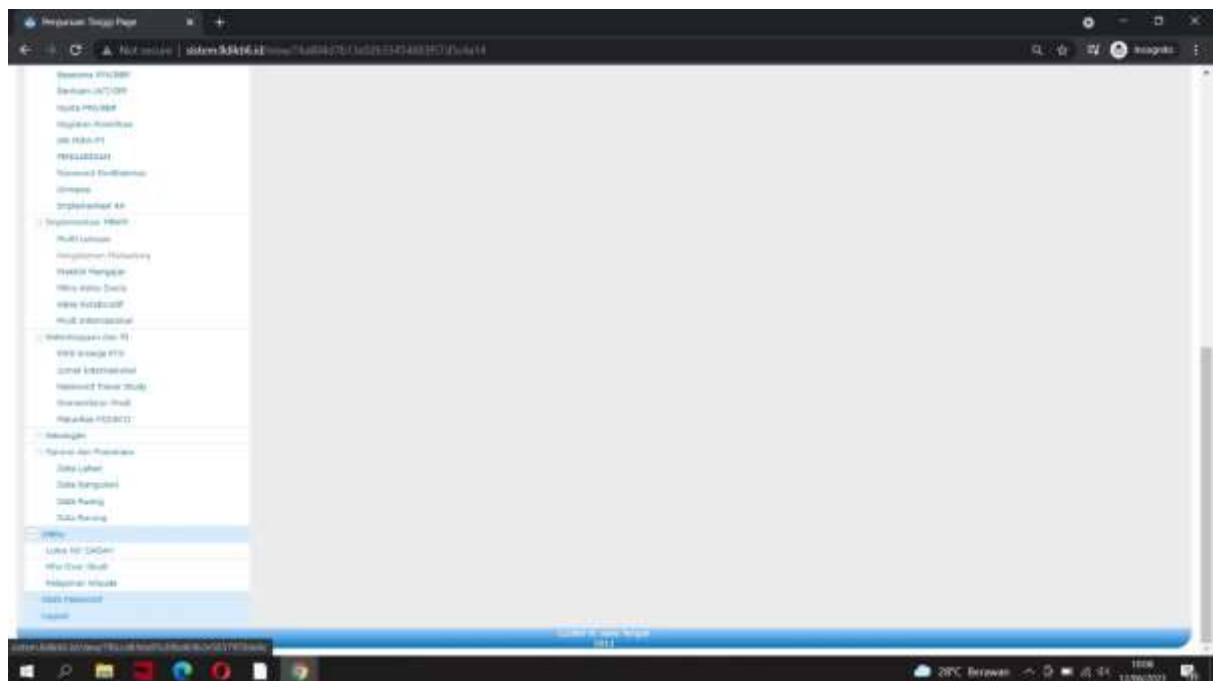

12.Klik tambah data

[illegible]

13. Isikan sesuai kategori dan sertakan dokumen pendukungnya, kemudian klik simpan data

14. Buka menu Implementasi MBKM dan klik submenu Praktisi Mengajar

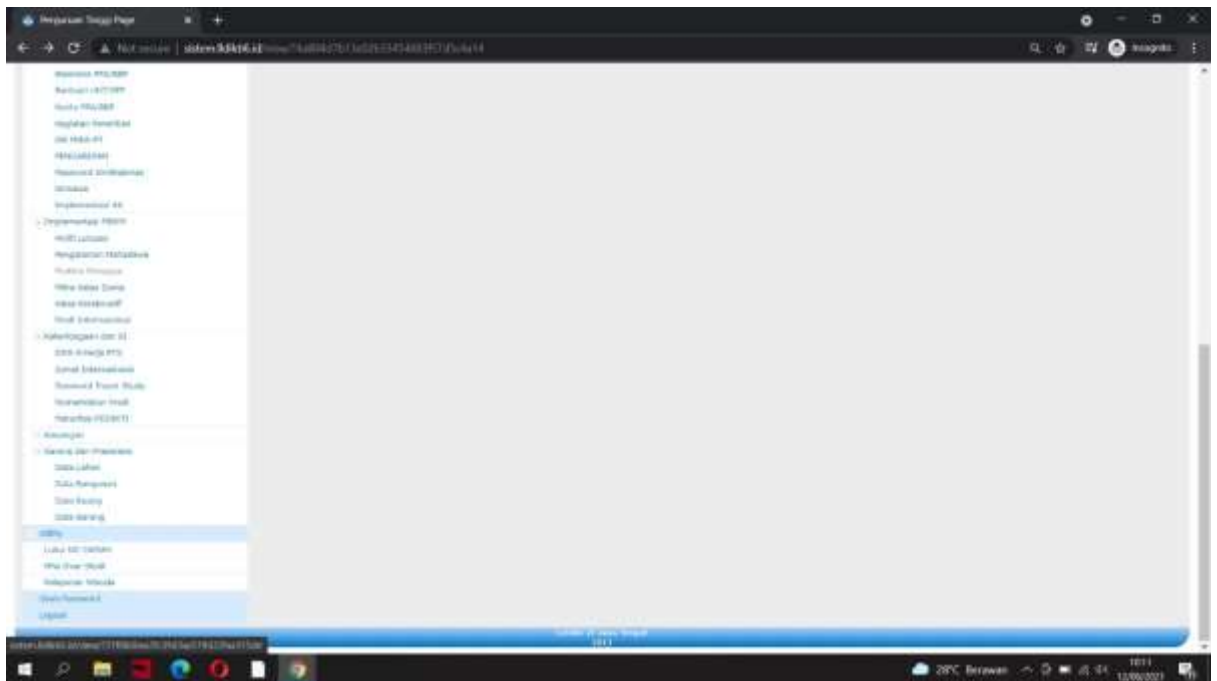

15. Klik tambah data

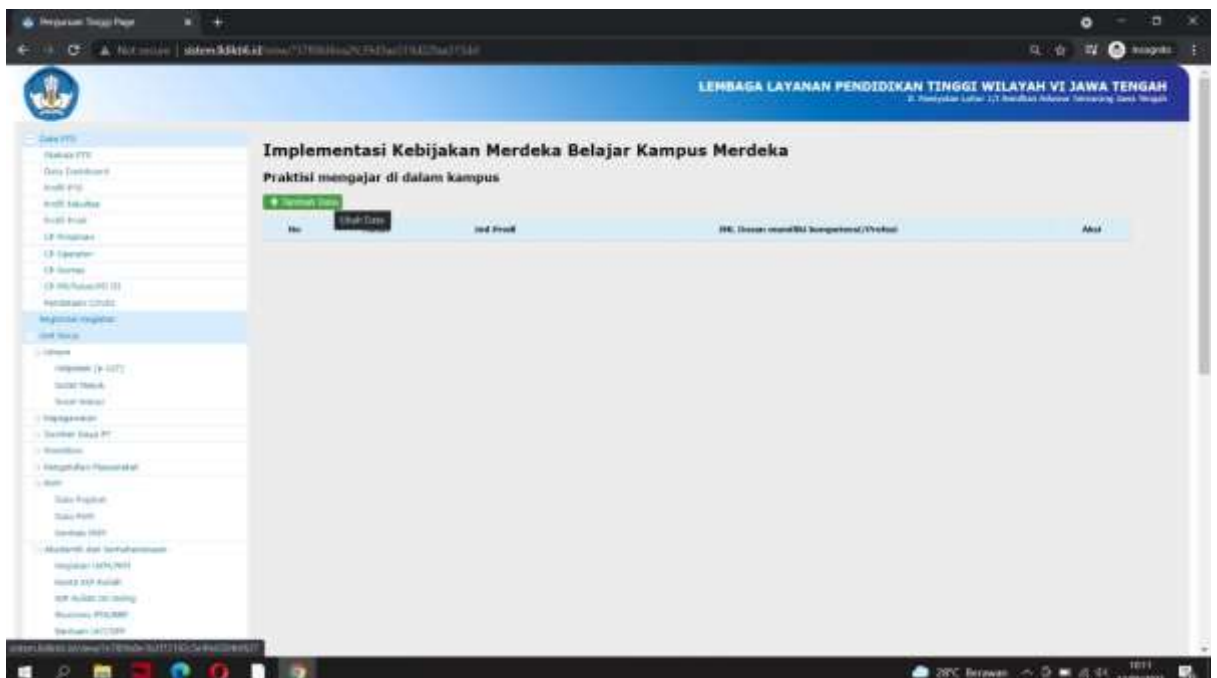

16. Isikan sesuai kategori dan sertakan dokumen pendukungnya, kemudian klik simpan data

17. Buka menu Implementasi MBKM dan klik submenu Mitra Kelas Dunia

18. Klik tambah data

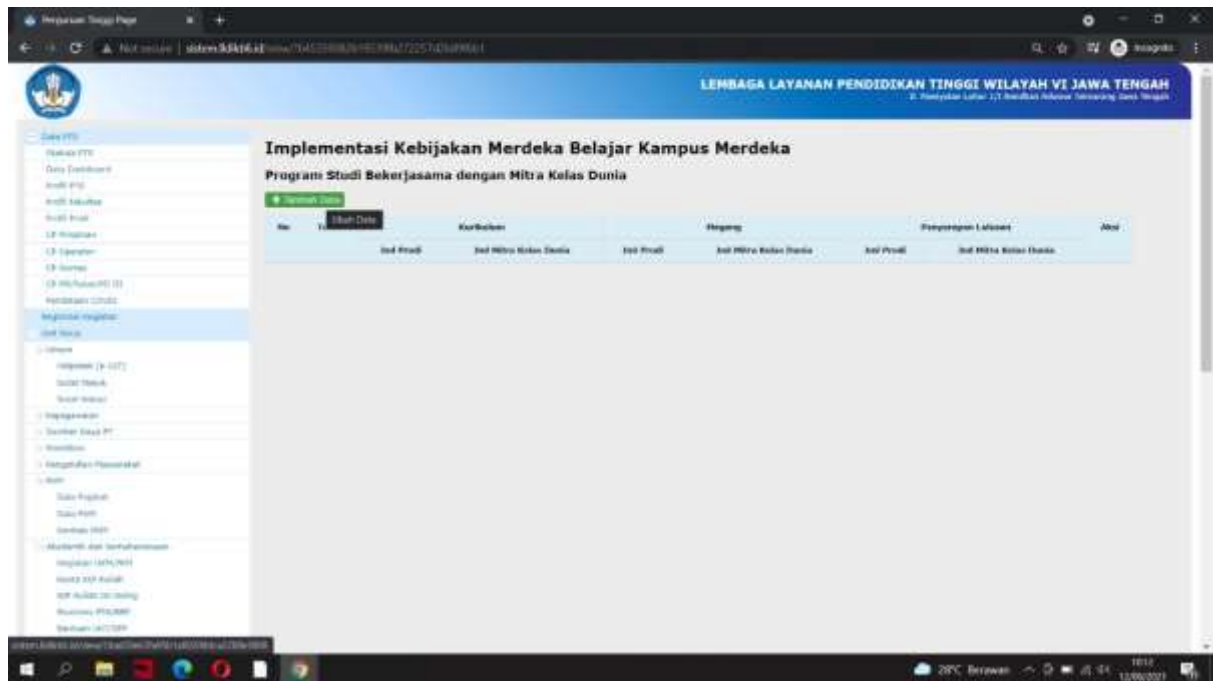

19. Isikan sesuai kategori dan sertakan dokumen pendukungnya, kemudian klik simpan data

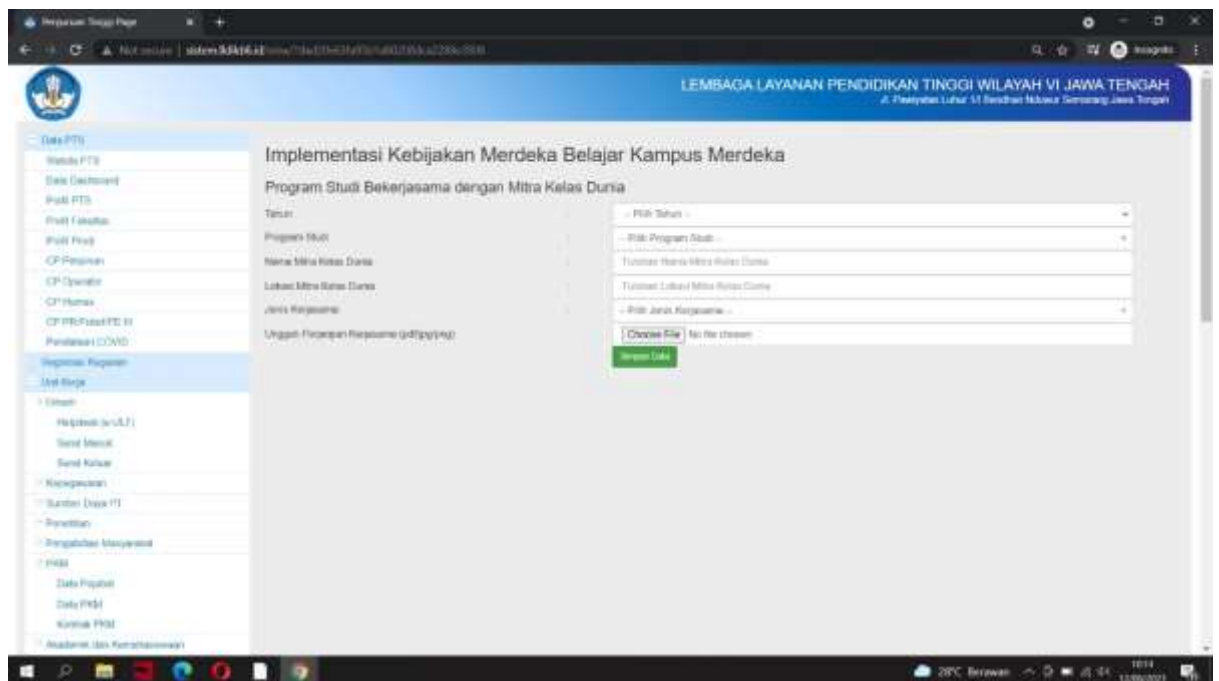

20. Buka menu Implementasi MBKM dan klik submenu Kelas Kolaboratif

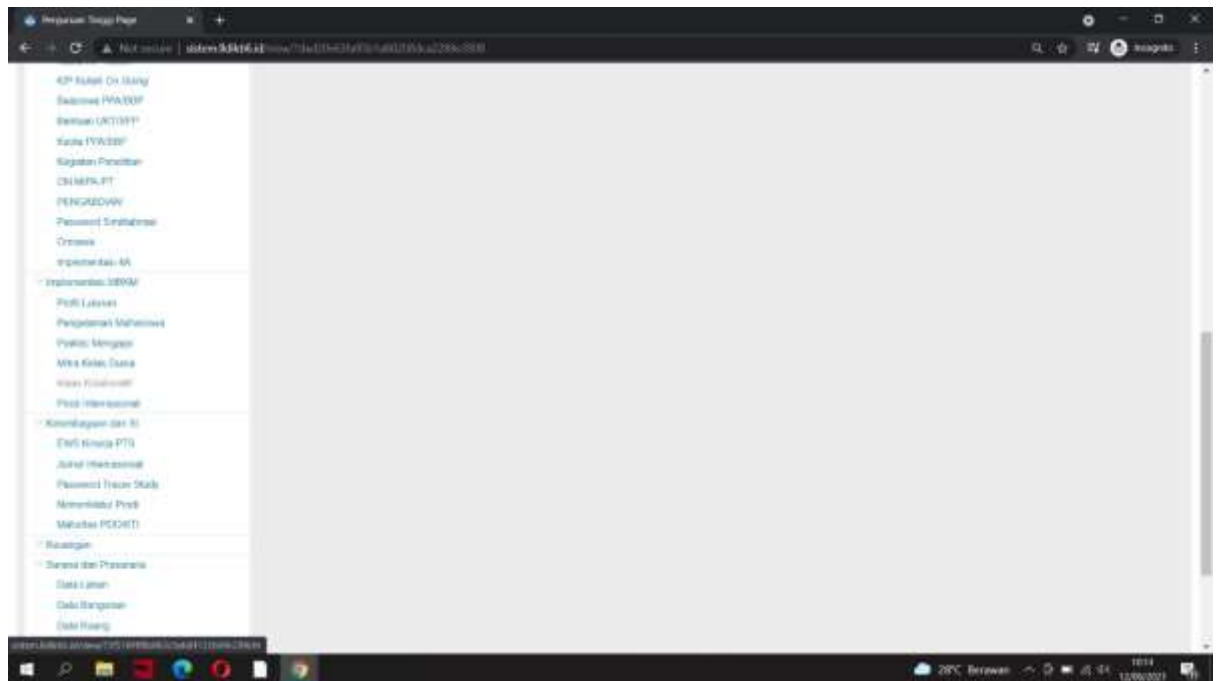

21. Klik tambah data

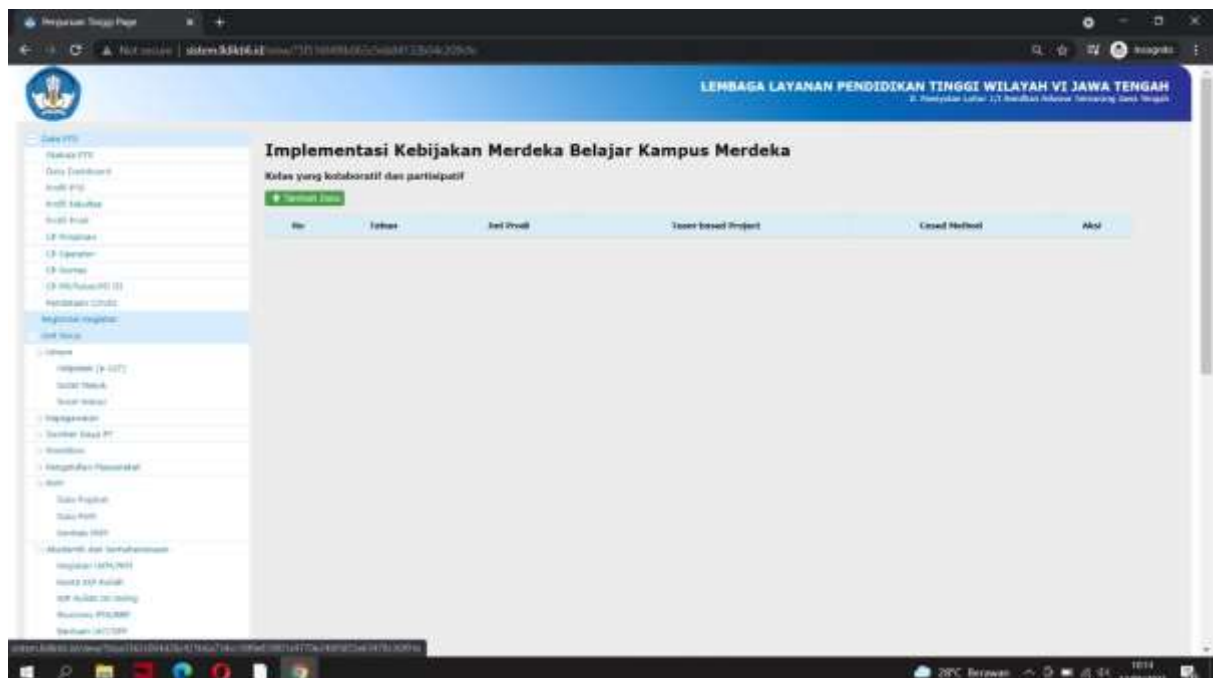

22. Pada Kolom Team-based Project Klik tambah data di tiap baris Prodi

No	Program Studi	Sesi	Tim-based Project	Covid Method
1	Pendidikan Ilmu Pengantar dan	S-2	+	+
2	Manajemen Pendidikan	S-2	+	+
3	Pendidikan Dasar	S-2	+	+
4	Pendidikan Bahasa dan Sastra Indonesia	S-2	+	+
5	Pendidikan Bahasa Inggris	S-2	+	+
6	Teknik Elektro	S-2	+	+
7	Teknik Mesin	S-2	+	+
8	Teknik Sipil	S-2	+	+
9	Juridiksi	S-2	+	+
10	Informasi dan Komunikasi	S-2	+	+
11	Informasi dan Komunikasi	S-2	+	+
12	Manajemen	S-2	+	+
13	Manajemen	S-2	+	+
14	Pendidikan Teknologi Informasi	S-2	+	+
15	Pendidikan Matematika	S-2	+	+

23. Isikan sesuai kategori dan sertakan dokumen pendukungnya, kemudian klik simpan data

Tahun	Program Studi	Kelas	File Pendukung
2021	S-2 Pendidikan Ilmu Pengantar dan	S-2 Pendidikan Ilmu Pengantar dan	Choose File No file chosen

24. Kembali ke submenu kelas kolaboratif, pada Kolom Cased Method Klik tambah data di tiap baris Prodi

25. Isikan sesuai kategori dan sertakan dokumen pendukungnya, kemudian klik simpan data

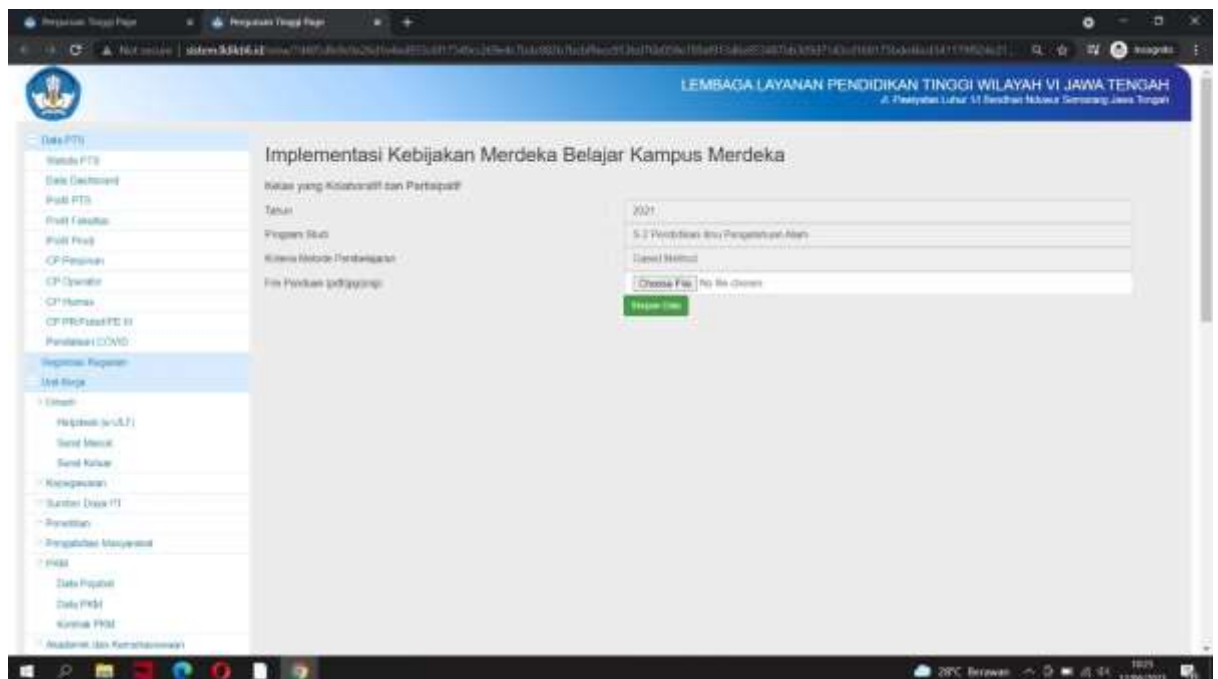

26. Buka menu Implementasi MBKM dan klik submenu Prodi Internasional

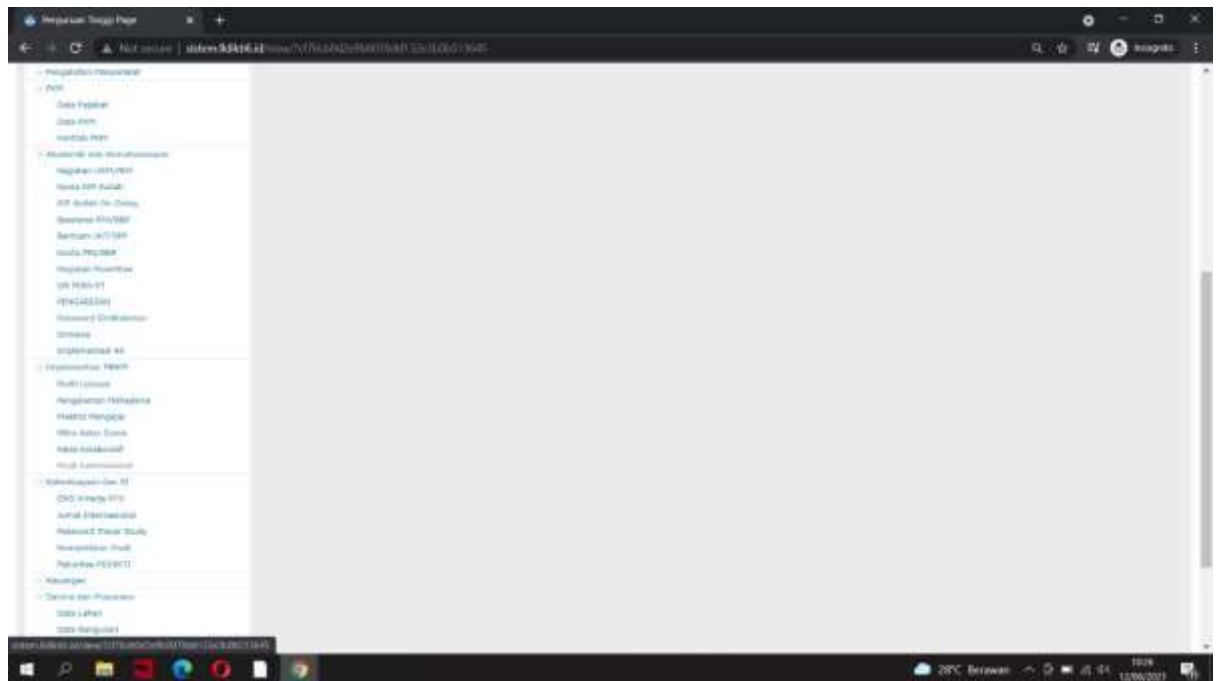

27. Klik tambah data

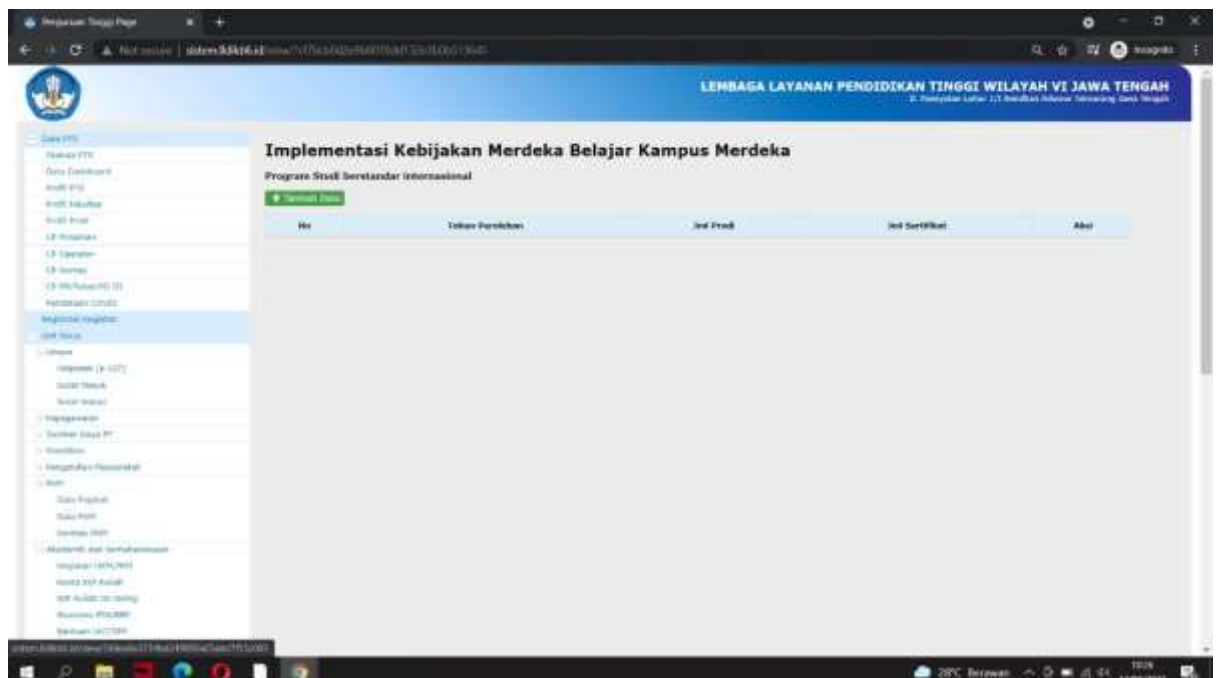

28. Isikan sesuai kategori dan sertakan dokumen pendukungnya, kemudian klik simpan

data

29. Pengisian Implementasi MBKM selesai

LLDIKTI
WILAYAH VI

**Kampus
Merdeka**
INDONESIA JAYA

PANDUAN

EARLY WARNING SYSTEM PERGURUAN TINGGI SWASTA

LLDIKTI WILAYAH VI

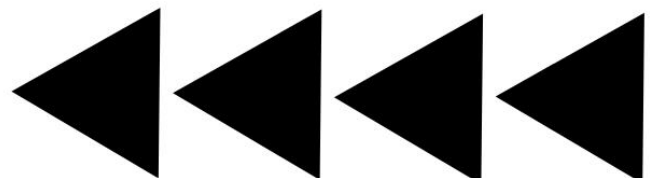

Panduan Sistem EWS Kinerja PTS

- Penjelasan Umum
 1. EWS Kinerja PTS adalah sebuah sistem yang akan memberikan peringatan dini kepada PTS maupun LLDIKTI untuk mengetahui kinerja PTS;
 2. Kinerja PTS yang dimaksud adalah pemenuhan Standar Nasional Pendidikan Tinggi di Permendikbud No 3 Tahun 2020 dan Implementasi Sanksi dari Permendikbud No 7 Tahun 2020;
 3. Sanksi yang dimaksud terdiri dari 3, yaitu Sanksi Ringan, Sanksi Sedang dan Sanksi Berat;
 4. Bagi PTS yang ada satu sanksi berat, maka termasuk sistem akan mengeluarkan warna merah, walaupun sanksi sedang dan sanksi ringan tidak ada;
 5. Bagi PTS yang sanksi beratnya tidak ada, tetapi sanksi sedangnya ada, maka sistem akan mengeluarkan warna kuning, walaupun sanksi ringan tidak ada;
 6. Bagi PTS yang sanksi berat dan sedang nya tidak ada, tetapi sanksi ringan nya ada, maka sistem akan mengeluarkan warna biru;
 7. Bagi PTS yang tidak ada sanksi berat, sanksi sedang dan sanksi ringan, maka sistem akan mengeluarkan warna hijau;
 8. Keterangan Ada : PTS tersebut ada sanksi ringan/sedang/berat
 9. Keterangan Tidak Ada : PTS tersebut tidak ada sanksi ringan/sedang/berat
 10. Setelah PTS mengupdate data, LLDIKTI akan melakukan sinkronisasi untuk mengubah data sanksi yang ada;

Sistem ini akan berkembang terus sesuai karena masih ada indikator yang belum selesai dibuat, kami akan mengupdate panduan ini apabila ada perubahan-perubahan selanjutnya

- Cara Pengecekan Sistem EWS Kinerja PTS
 1. PTS login ke sistem LLDIKTI Wilayah VI menggunakan akun pimpinan atau operator PTS;
 2. Buka menu Kelembagaan, submenu EWS Kinerja PTS;

LEMBAGA LAYANAN PENDIDIKAN TINGGI WILAYAH VI JAWA TENGAH
Jl. Pawiyatan Luhur 1/1 Bendhan Nduwur Semarang Jawa Tengah

Data EWS Kinerja PTS

Menampilkan 10 data

No	Kode PT	Nama Perguruan Tinggi	Nama Badan Penyelenggara	Alamat	Pelanggaran		
					Ringan	Sedang	Berat
1					Ada	Tidak Ada	Ada

Menampilkan 1 s.d. 1 dari 1 data

Keterangan :
Indikator sanksi didapat dari Implementasi SN Dikti di Permendikbud No 3 Tahun 2020 yang harus dipenuhi oleh setiap perguruan tinggi dan Daftar Sanksi dari Permendikbud No 7 Tahun 2020
Merah berarti pts memenuhi salah satu indikator **Sanksi Berat**
Kuning berarti pts memenuhi salah satu indikator **Sanksi Sedang**
Biru berarti pts memenuhi salah satu indikator **Sanksi Ringan**
Hijau berarti pts **Tidak Ada Sanksi**
Sistem dalam proses pengembangan, tidak akan kami buka di publik. Apabila ada kesalahan data, silahkan update di sistem LLDIKTI VI.

3. Untuk melihat detail sanksi ringan, klik menu Ada/Tidak Ada pada Pelanggaran Ringan;

LEMBAGA LAYANAN PENDIDIKAN TINGGI WILAYAH VI JAWA TENGAH
Jl. Pawiyatan Luhur 1/1 Bendhan Nduwur Semarang Jawa Tengah

Data Rekap EWS Ringan PTS

Menampilkan 10 data

No	Kode PTS	Nama PTS	Dosen per Prodi Jumlah Dibawah 5	Pelaporan PDDIKTI
1			Ada	Ada

Menampilkan 1 s.d. 1 dari 1 data

Untuk sanksi ringan, indikatornya adalah Jumlah Dosen per prodi minimal 5 orang dan Pelaporan PDDIKTI setiap semester;

4. Untuk melihat detail Dosen per prodi jumlah dibawah 5, klik menu Ada/Tidak Ada pada Dosen per prodi jumlah dibawah 5;

No	Kode PS	Jenjang	Nama Prodi	Dosen Tetap
1		Profesi		1
2		S-2		2
3		S-1		3
4		S-1		4
5		S-1		6
6		D-3		6
7		S-1		7
8		S-1		7
9		Profesi		7
10		S-1		8

The interface includes a sidebar menu with options like 'Data PTS', 'Unit Kerja', and 'Sumber Daya PT'. The top header displays the institution's name and address.

5. Untuk melihat detail Data Dosen per prodi, klik menu angka pada Dosen Tetap;

No	Kode PS	Jenjang	Nama Prodi	NIDN	Nama Dosen	Lihat
1	12901	Profesi	Profesi Dokter Gigi			Lihat

The interface includes a sidebar menu with options like 'Data PTS', 'Unit Kerja', and 'Sumber Daya PT'. The top header displays the institution's name and address. A note at the bottom states: 'Keterangan: Data Dosen diambil dari sistem LLDIKTI Wilayah VI apabila belum sesuai dengan data di PDDIKTI, silahkan klik Lihat, untuk melihat apakah ada perbedaan dengan di PDDIKTI'.

6. Untuk melihat apakah Dosen tersebut berbeda homebase nya antara PDDIKTI dan di Sistem LLDIKTI, klik Detail di kolom lihat, apabila homebase prodi tidak sesuai, klik ubah homebase sesuai PDDIKTI;

7. Untuk dosen baru yang datanya belum ada di Sistem LLDIKTI VI, pilih submenu User ID Dosen pada menu Sumber Daya PT, klik cek dosen baru di PDDIKTI, masukkan NIDN dosen tersebut, lalu klik cari dosen, pilih klaim data untuk menyimpan data tersebut ke sistem LLDIKTI VI;

8. Untuk melihat detail pelaporan PDDIKTI, klik menu Ada/Tidak Ada pada pelaporan PDDIKTI;

LEMBAGA LAYANAN PENDIDIKAN TINGGI WILAYAH VI JAWA TENGAH
Jl. Pawiyatan Luhur 1/I Bendhan Nduwur Semarang Jawa Tengah

Pelaporan PDDIKTI PTS

Menampilkan: 10 data Pencarian:

No	Kode PTS	Awal Semester	20091	20092	20101	20102	20111	20112	20121	20122	20131	20132	20141	20142	20151	20152	20161	20162
1	061026	20091	100	100	100	100	100	100	100	100	100	100	100	100	100	99	100	99

Menampilkan 1 s.d. 1 dari 1 data

Previous 1 Next

Keterangan :
Data PDDIKTI diambil dari Laman PDDIKTI, masih rekap PTS belum per prodi.
Berdasarkan Permendikbud No 3 Tahun 2020 tentang SN-DIKTI pada pasal 41 ayat 3 disebutkan : Perguruan Tinggi dalam melaksanakan standar pengelolaan sebagaimana dimaksud pada ayat (1) wajib menyampaikan laporan kinerja Program Studi dalam menyelenggarakan program Pembelajaran paling sedikit melalui pangkalan data Pendidikan Tinggi.
Berdasarkan Permendikbud No 7 Tahun 2020 tentang Pendirian, Perubahan, Pembubaran Perguruan Tinggi Negeri, dan Pendirian, Perubahan, Pencabutan Izin Perguruan Tinggi Swasta disebutkan pada pasal 69 ayat 1 pelanggaran yang dikenai Sanksi Administrasi Ringan terdiri atas : perguruan tinggi tidak melakukan pelaporan secara berkala ke pangkalan data Pendidikan Tinggi.

Untuk rekap pelaporan PDDIKTI, masih rekap per PTS belum per prodi, setiap semester dimulai 2009-1 atau sesuai data, sampai 2020-1, bagi setiap semester yang pelaporannya tidak 100 % maka sistem akan mengeluarkan warna merah;

9. Untuk melihat detail sanksi sedang, klik menu Ada/Tidak Ada pada Pelanggaran Sedang;

No	Kode PTS	Nama PTS	Statuta PTS
1	061026	Universitas Muhammadiyah Semarang	Ada

Untuk sanksi sedang, indikatornya adalah Kesiadaan statuta. Untuk mengupdate data statuta, di menu Data PTS, submenu Statuta PTS;

10. Untuk melihat detail sanksi berat, klik menu Ada/Tidak Ada pada Pelanggaran Berat;

No	Kode PTS	Nama PTS	APS Kadaluaarsa	Legalitas BP
1	061026	Universitas Muhammadiyah Semarang	Ada	Sesuai

Untuk sanksi berat, indikatornya adalah APS Kadaluaarsa dan Legalitas BP;

11. Untuk melihat detail APS Kadaluarsa, klik menu Ada/Tidak Ada pada APS Kadaluarsa;

No	Kode PS	Jenjang	Nama Prodi	Tgl SK Izin Prodi	Tgl Kadaluarsa
1		S-1			
2		S-1			
3		Profesi			
4		D-3			
5		D-3			
6		D-4			
7		S-1			
8		S-2			
9		S-1			
10		S-1			

Menampilkan 1 s.d. 10 dari 28 data

Untuk Nomor SK dan Tanggal SK Izin Prodi wajib diisi, untuk mengakomodir Program Studi Baru;

12. Untuk mengupdate nomor SK dan tanggal SK Izin Prodi, pilih submenu Profil Prodi pada menu Data PTS,

13. Untuk melihat detail Legalitas Badan Penyelenggara, klik menu Sesuai/Belum Sesuai Ada pada Legalitas BP;

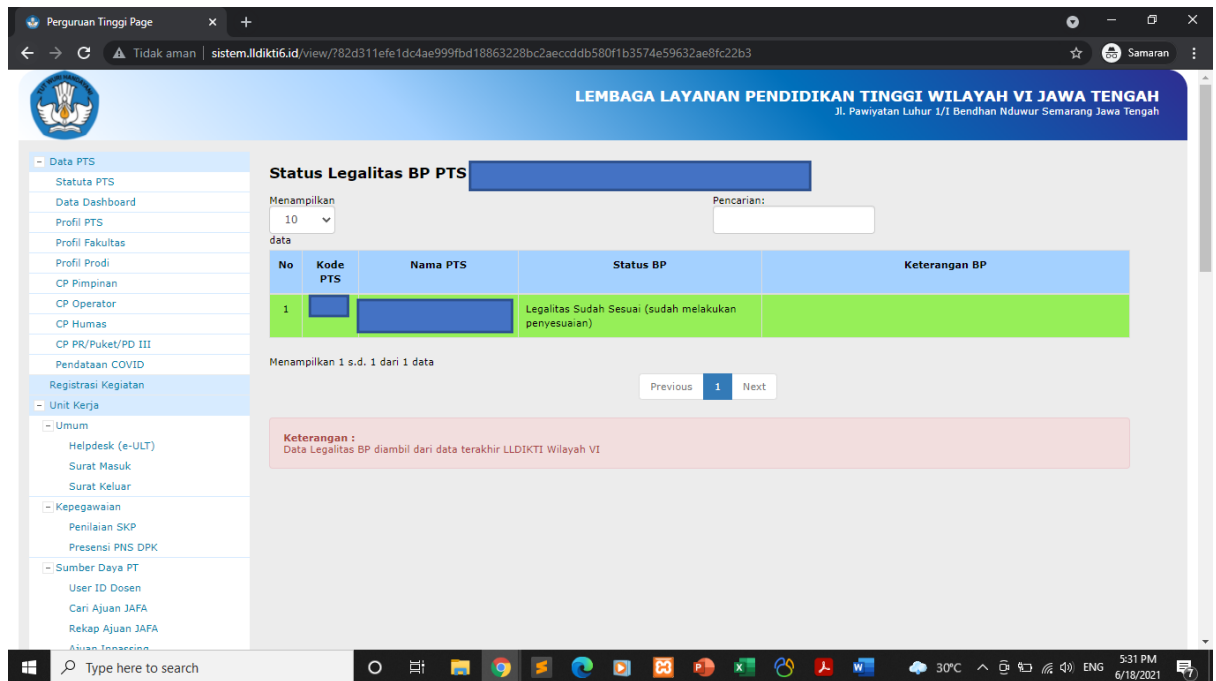

Untuk PTS yang legalitas BP nya belum sesuai, bisa berkonsultasi dengan fungsi Kelembagaan LLDIKTI Wilayah VI;