

Peningkatan Tata Kelola Perguruan Tinggi Wilayah Jawa Tengah

Dr. Lukman

Sekretaris Lembaga Layanan Pendidikan Tinggi Wilayah VI Jawa Tengah
Pakar Publikasi dan Jurnal Kemenristek/BRIN

Profil



LUKMAN
Kementerian Riset, Teknologi, dan Pendidikan Tinggi
Sub Direktorat Fasilitas Jurnal Ilmiah
SINTA ID : 259560
Subjects/Areas:
ID
Information Science E-Journal Development Knowledge Management
Digital Library



2.25 Overall Score	1.2 3 Years Score
199 Overall Score V2	187.5 3 Years Score V2
23613 Rank on National	13280 3 Years National Rank
2 Rank on Affiliation	1 3 Years Affiliation Rank

9 Books
3 IPR

Pendidikan:

1. Doktor Ilmu Komputer Universitas Indonesia
2. Magister Ilmu Informasi dan Perpustakaan- Universitas Indonesia
3. Teknik Kimia, Universitas Diponegoro
4. Kimia Industri, Universitas Padjajaran

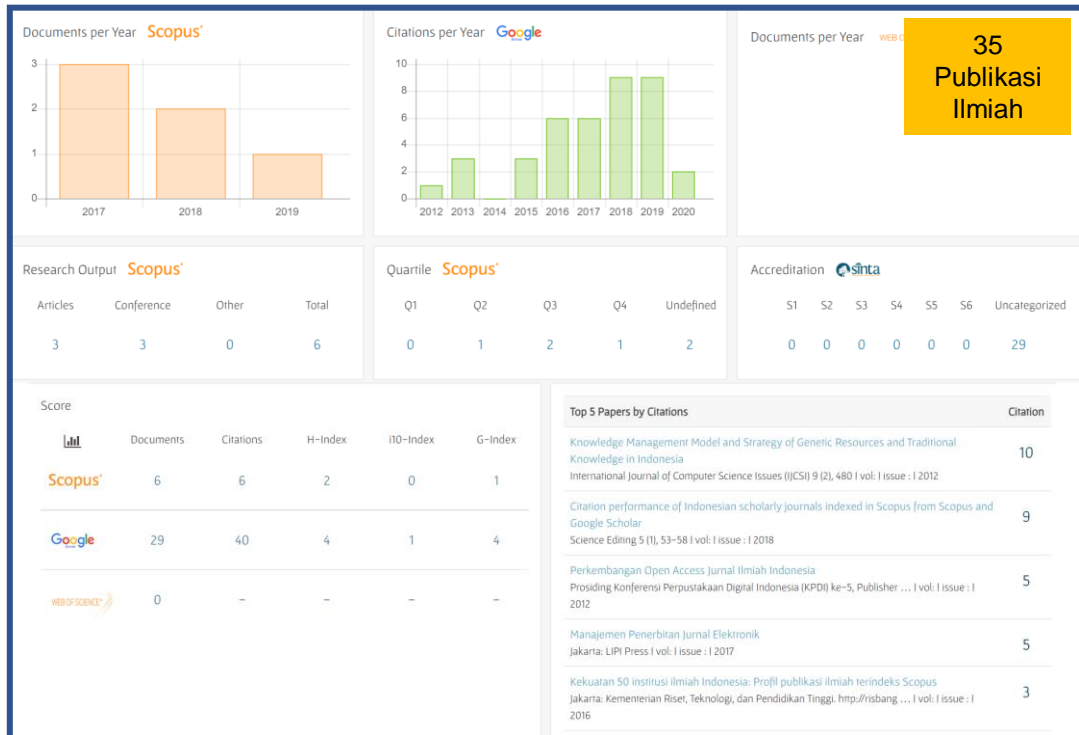

Pengalaman:

1. Sekretaris LLDIKTI VI Jawa Tengah
2. Pakar Publikasi/Jurnal Kemenristek/BRIN 2020-Skerang
3. Kepala Sub.Direktorat Fasilitas Jurnal Ilmiah – Kemenristek/BRIN (2018- 2020)
4. Dosen Fakultas Ilmu Komputer Universitas Pembangunan Nasional Veteran Jakarta
5. Peneliti ilmu Informasi, Pusat Penelitian Informatika-LIPI (2015-2018)
6. Peneliti Dokumentasi dan Informasi, PDII-LIPI (2011-2015)
7. Ka.Sub.Bid. Pangkalan Data PDII-LIPI (2008-2011)

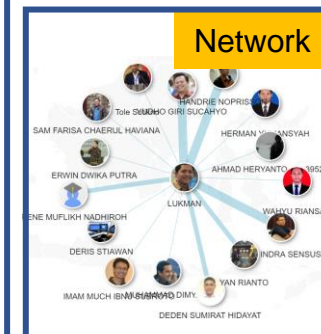
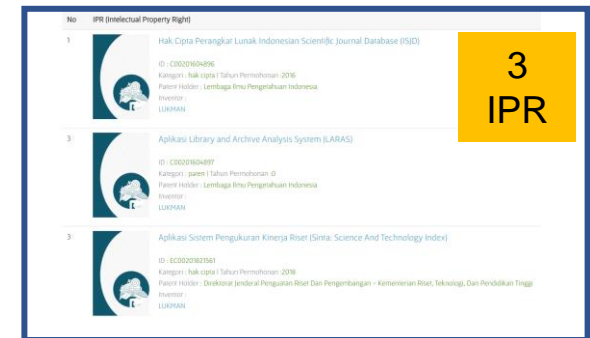
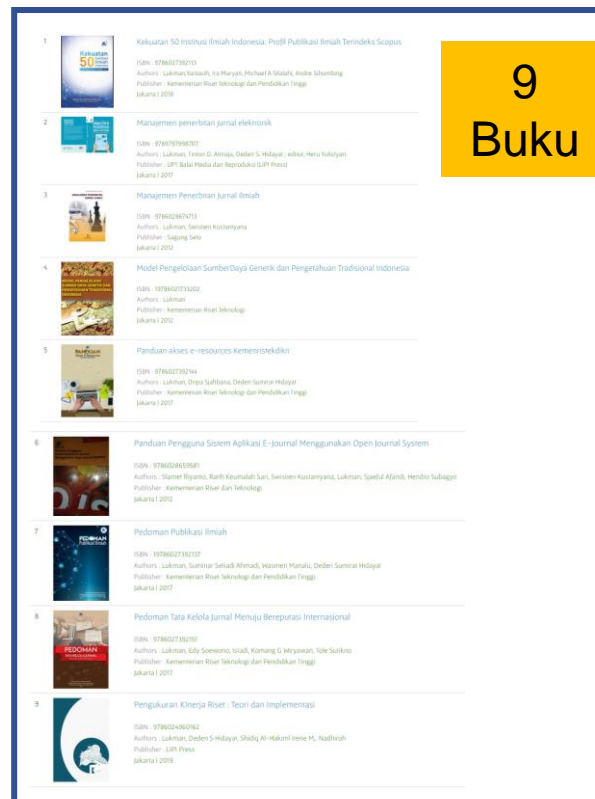

PETA KONDISI PENDIDIKAN TINGGI DI WILAYAH JAWA TENGAH

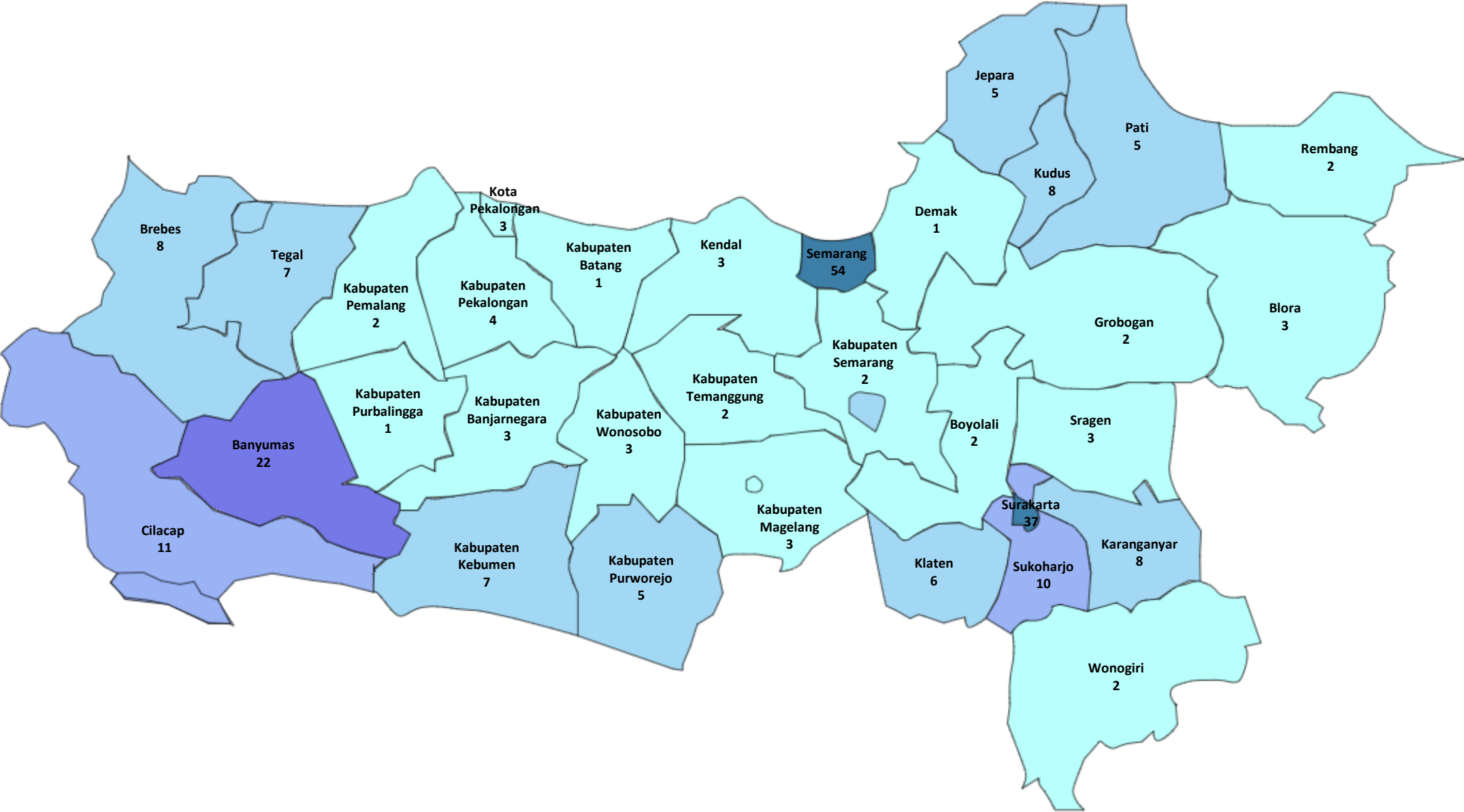

250 Pendidikan Tinggi di 35 Kabupaten Kota

STATISTIK PERGURUAN TINGGI

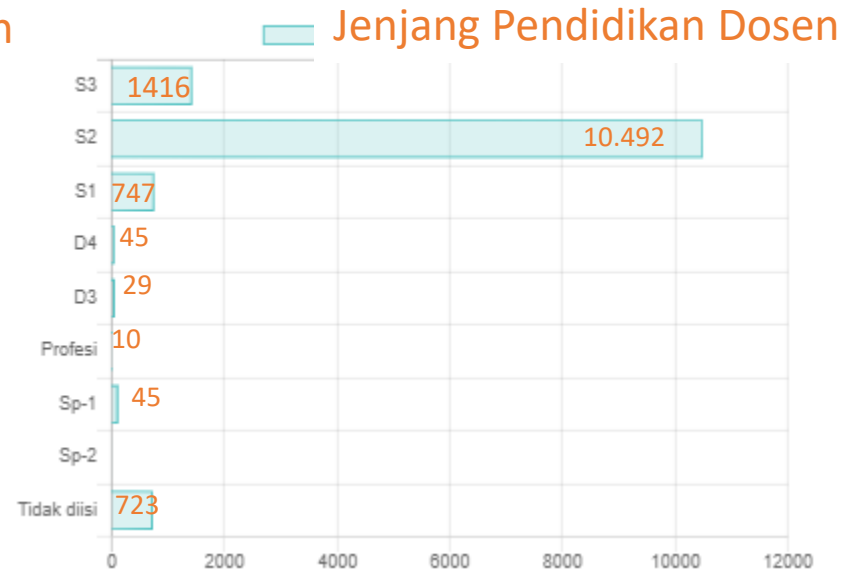
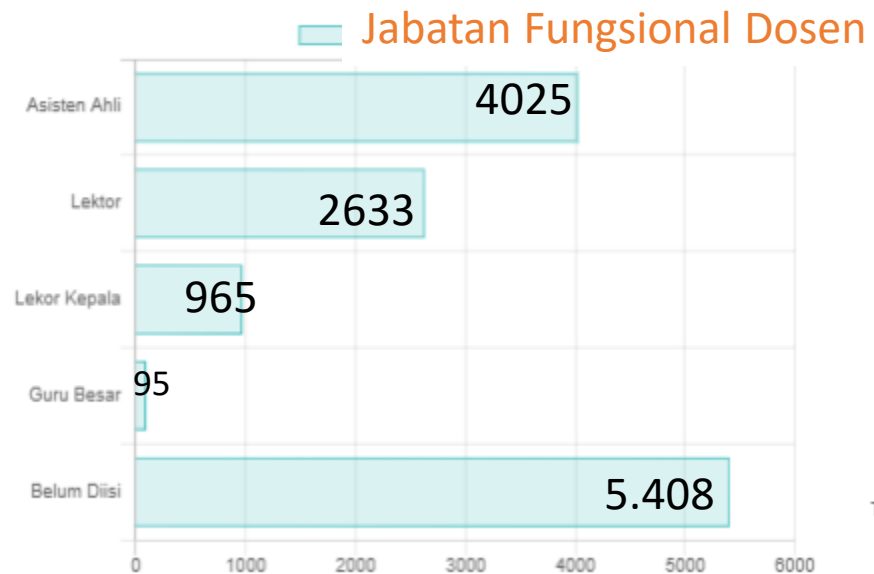
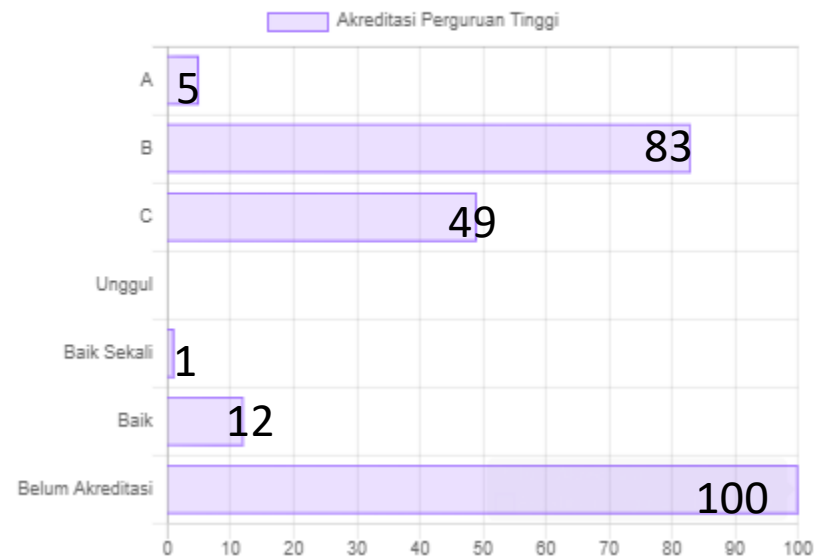
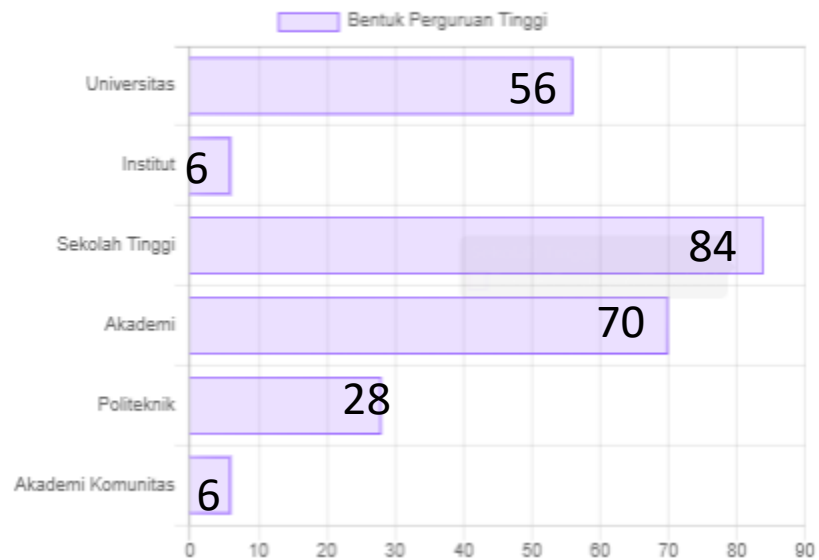

13.126 Dosen

Status Kepegawaian Dosen

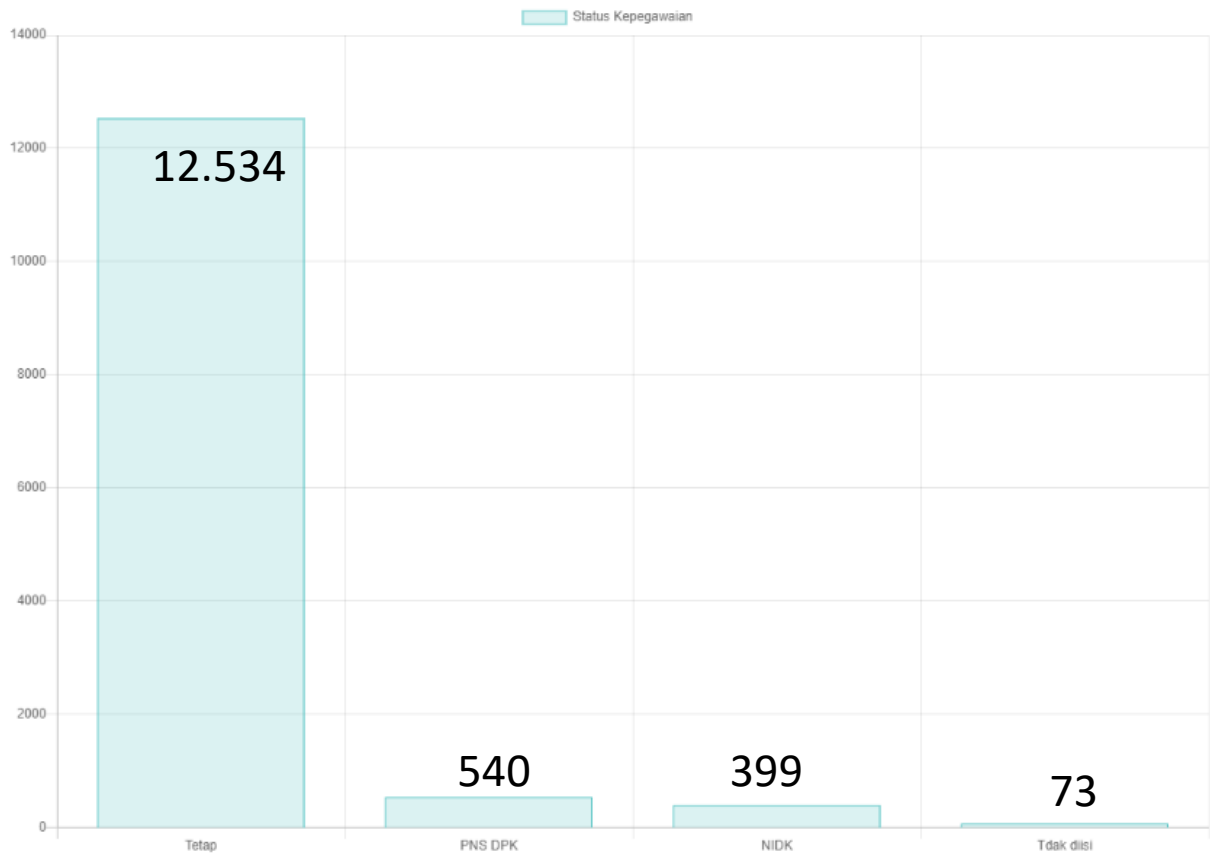

No.	Nama Perguruan Tinggi	Dosen Tetap	PNS DPK	NIDK	Tanpa Status	Jumlah Dosen
1	Universitas Islam Sultan Agung	447	18	37	9	512
2	Universitas 17 Agustus 1945 Semarang	214	9	4	0	227
3	Universitas Muhammadiyah Magelang	173	11	2	0	187
4	Universitas Slamet Riyadi	122	17	3	0	143
5	Universitas Wijaya Kusuma Purwokerto	104	11	1	0	116
6	Universitas Muhammadiyah Surakarta	632	34	30	1	697
7	Universitas Muria Kudus	194	20	7	2	223
8	Universitas Tunas Pembangunan	125	14	1	2	142
9	Universitas Pekalongan	144	10	15	0	169
10	Universitas Katolik Soegijapranata	204	10	17	3	234

Jenjang Pendidikan Dosen Berdasarkan Perguruan Tinggi

<div>↑↓</div> <div>No.</div>	<div>↑↓</div> <div>Nama Perguruan Tinggi</div>	<div>↑↓</div> <div>S3</div>	<div>↑↓</div> <div>S2</div>	<div>↑↓</div> <div>S1</div>	<div>↑↓</div> <div>D4</div>	<div>↑↓</div> <div>D3</div>	<div>↑↓</div> <div>Profesi</div>	<div>↑↓</div> <div>Sp-1</div>	<div>↑↓</div> <div>Sp-2</div>	<div>↑↓</div> <div>Tanpa Jenjang</div>	<div>↑↓</div> <div>Jumlah Dosen</div>
1	Universitas Islam Sultan Agung	131	318	2	1	0	0	50	1	9	512
2	Universitas 17 Agustus 1945 Semarang	51	169	5	0	0	0	0	0	2	227
3	Universitas Muhammadiyah Magelang	18	155	3	0	0	0	0	0	11	187
4	Universitas Slamet Riyadi	32	98	8	0	0	0	0	0	5	143
5	Universitas Wijaya Kusuma Purwokerto	20	88	7	0	0	0	1	0	0	116
6	Universitas Muhammadiyah Surakarta	182	473	16	0	0	0	18	0	8	697
7	Universitas Muria Kudus	36	181	3	0	0	0	0	0	3	223
8	Universitas Tunas Pembangunan	14	96	28	0	0	0	0	0	4	142
9	Universitas Pekalongan	14	144	6	0	0	0	0	0	5	169
10	Universitas Katolik Soegijapranata	69	147	7	0	0	0	2	0	9	234

Jenjang Jabatan Fungsional Dosen Berdasarkan Perguruan Tinggi

<div>↑↓</div> <div>No.</div>	<div>↑↓</div> <div>Nama Perguruan Tinggi</div>	<div>↑↓</div> <div>Asisten Ahli</div>	<div>↑↓</div> <div>Lektor</div>	<div>↑↓</div> <div>Lektor Kepala</div>	<div>↑↓</div> <div>Profesor</div>	<div>↑↓</div> <div>Tanpa Jabatan</div>	<div>↑↓</div> <div>Jumlah Dosen</div>
1	Universitas Islam Sultan Agung	165	141	62	14	127	512
2	Universitas 17 Agustus 1945 Semarang	38	109	53	5	22	227
3	Universitas Muhammadiyah Magelang	63	58	13	2	37	187
4	Universitas Slamet Riyadi	35	35	27	0	45	143
5	Universitas Wijaya Kusuma Purwokerto	33	52	20	0	11	116
6	Universitas Muhammadiyah Surakarta	168	173	108	23	221	697
7	Universitas Muria Kudus	75	95	27	0	26	223
8	Universitas Tunas Pembangunan	43	26	20	0	52	142
9	Universitas Pekalongan	62	39	12	1	55	169
10	Universitas Katolik Soegijapranata	30	70	51	5	78	234

Kepangkatan Dosen Berdasarkan Perguruan Tinggi

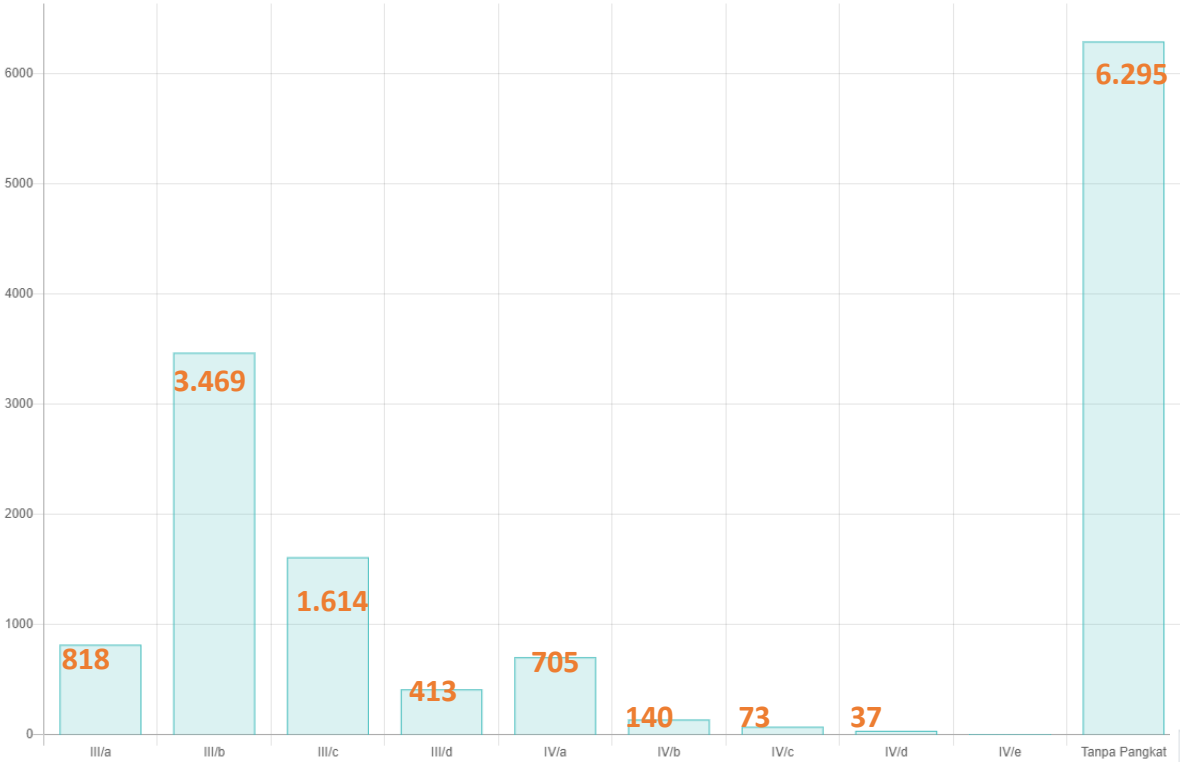

No.	Nama Perguruan Tinggi	III/a	III/b	III/c	III/d	IV/a	IV/b	IV/c	IV/d	IV/e	Tanpa Pangkat	Jumlah Dosen
1	Universitas Islam Sultan Agung	37	165	73	15	43	7	5	5	0	162	512
2	Universitas 17 Agustus 1945 Semarang	6	33	88	22	44	5	1	2	0	26	227
3	Universitas Muhammadiyah Magelang	8	68	31	5	8	2	3	1	0	61	188
4	Universitas Slamet Riyadi	5	25	28	11	21	11	2	0	0	40	143
5	Universitas Wijaya Kusuma Purwokerto	20	10	36	9	18	2	0	0	0	21	116
6	Universitas Muhammadiyah Surakarta	37	150	146	16	98	13	12	7	2	216	699
7	Universitas Muria Kudus	12	88	54	14	19	4	1	1	0	30	223
8	Universitas Tunas Pembangunan	9	43	13	5	21	4	1	0	0	46	143
9	Universitas Pekalongan	8	60	25	6	6	3	3	1	0	57	169
10	Universitas Katolik Soegijapranata	15	21	59	23	45	4	1	1	0	65	234

Status Mahasiswa

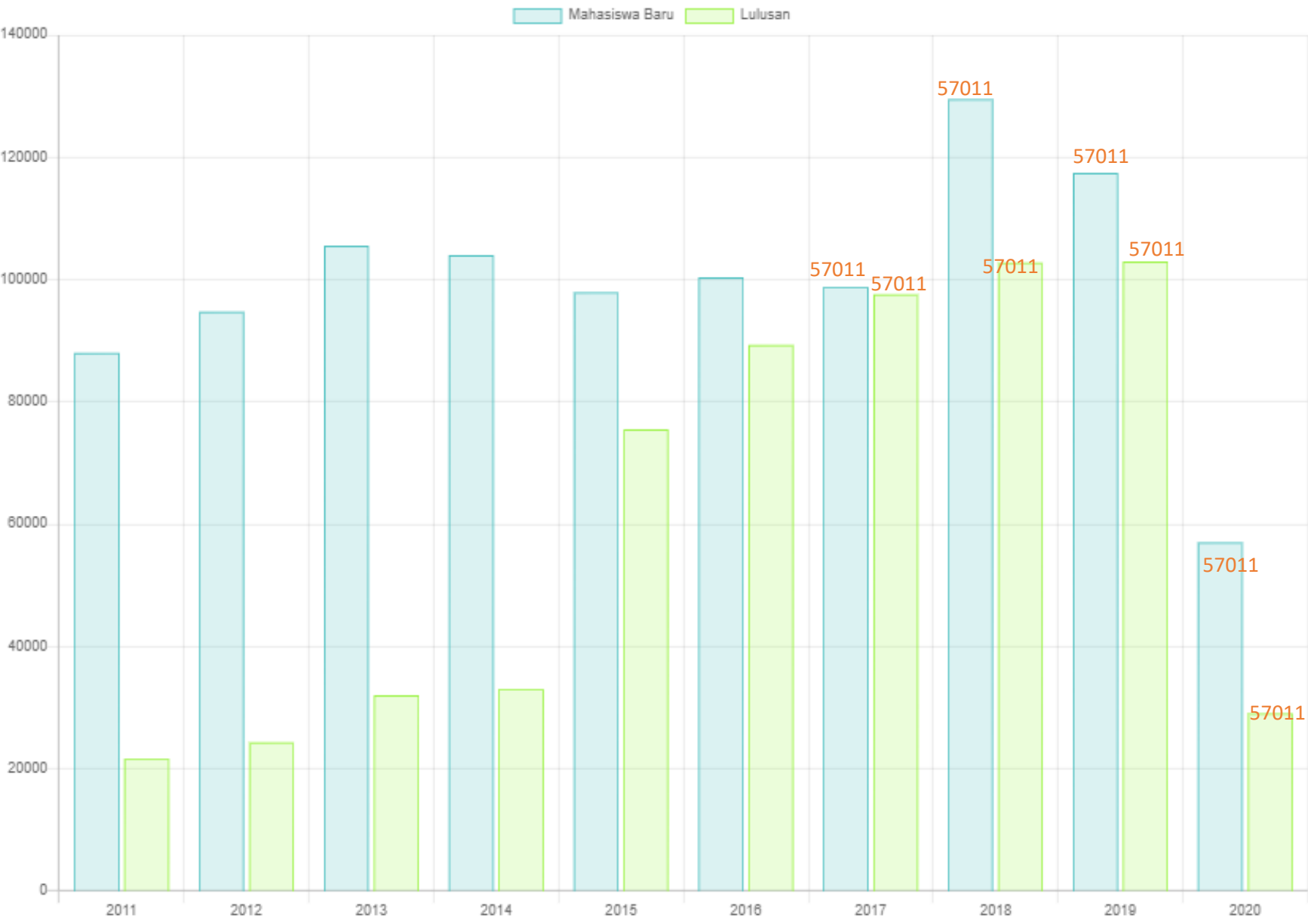

Hasil Klusterisasi Perguruan Tinggi

Perguruan Tinggi Teratas Hasil Klusterisasi

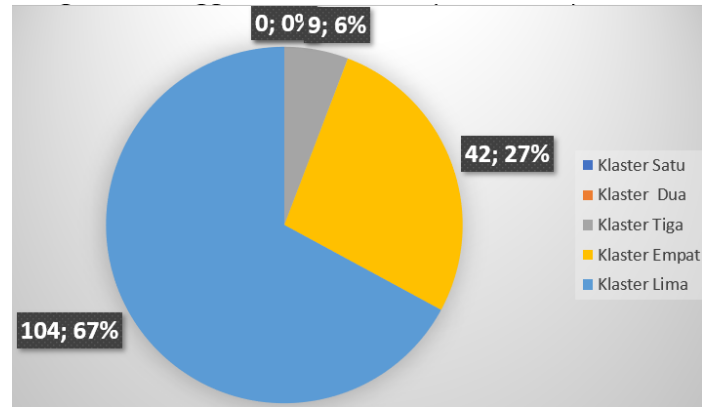

NO	Kode1	NAMA PERGURUAN TINGGI	Input	Proses	Output	Outcome	SKOR	URUTAN	KLASTE
1	061012	Universitas Katolik Soegijapranata	2,351	3,130	1,113	1,550	1,996	50	3
2	061008	Universitas Muhammadiyah Surakarta	2,015	3,281	1,371	1,209	1,929	56	3
3	061001	Universitas Kristen Satya Wacana	2,386	3,240	1,299	0,864	1,871	63	3
4	061004	Universitas Muhammadiyah Magelang	1,371	2,971	1,132	1,299	1,690	94	3
5	061031	Universitas Dian Nuswantoro	0,822	2,412	1,261	1,923	1,659	104	3
6	061038	Universitas PGRI Semarang	1,630	2,845	1,036	1,197	1,655	108	3
7	061002	Universitas Islam Sultan Agung	1,901	3,072	1,152	0,622	1,623	118	3
8	063024	Sekolah Tinggi Ilmu Ekonomi Adi Unggul Bhirawa	2,324	2,416	0,566	1,120	1,546	140	3
9	061006	Universitas Slamet Riyadi	1,913	2,547	0,875	1,016	1,543	142	3
10	061022	Universitas Setia Budi Surakarta	1,840	2,744	0,784	0,827	1,498	147	4
11	061026	Universitas Muhammadiyah Semarang	1,380	2,707	1,177	0,828	1,495	150	4
12	061010	Universitas Tunas Pembangunan Surakarta (UTP)	1,913	2,783	0,615	0,777	1,465	157	4
13	061019	Universitas Muhammadiyah Purwokerto	1,854	2,418	0,842	0,852	1,441	172	4
14	061017	Universitas Semarang	0,855	2,507	0,971	1,308	1,433	177	4
15	061003	Universitas 17 Agustus 1945 Semarang	2,067	2,411	0,738	0,747	1,425	179	4
16	061016	Universitas Veteran Bangun Nusantara	1,879	2,407	0,767	0,762	1,398	193	4
17	061011	Universitas Pekalongan	1,126	2,483	0,520	1,313	1,370	207	4
18	063066	Sekolah Tinggi Ilmu Kesehatan 'Aisyiyah Surakarta	1,191	3,081	0,882	0,459	1,367	210	4
19	061009	Universitas Muria Kudus	1,118	2,394	0,880	1,011	1,345	224	4
20	061025	Universitas Muhammadiyah Purworejo	1,592	2,582	0,644	0,709	1,338	228	4

Perguruan Tinggi Terbawah Hasil Klusterisasi

146	061057		0,000	0,000	0,000	0,000	0,000	2087	5
147	061058		0,000	0,000	0,000	0,000	0,000	2088	5
148	061059		0,000	0,000	0,000	0,000	0,000	2089	5
149	062006		0,000	0,000	0,000	0,000	0,000	2090	5
150	062008		0,000	0,000	0,000	0,000	0,000	2091	5
151	063038		0,000	0,000	0,000	0,000	0,000	2092	5
152	063103		0,000	0,000	0,000	0,000	0,000	2093	5
153	063111		0,000	0,000	0,000	0,000	0,000	2094	5
154	063118		0,000	0,000	0,000	0,000	0,000	2095	5
155	063122		0,000	0,000	0,000	0,000	0,000	2096	5

1. Jumlah PT di Wilayah VI Jateng ada 249 yang masuk klusterisasi PT ada 155
2. 10 Perguruan Tinggi Tidak ada data (nol semua)

Kelemahan PT Wilayah VI Jateng Hasil Klusterisasi

1. Data belum semua mematuhi dan update
2. Titik Lemah ada di Output dan Outcome
3. Budaya Penelitian Masih Rendah
4. Hanya 99 PT yang punya publikasi Internasional
5. Sebagian besar di Prosiding dan belum satu dosen satu publikasi
6. Fokus PT hanya di Pengajaran
7. Kerjasama Internasional rendah
8. Standar Nasional Pendidikan Tinggi masih minimal

KONDISI PENELITIAN DAN PENGABDIAN MASYARAKAT DI LLDIKTI WILAYAH VI TAHUN 2020

Kluster PTS Wilayah VI Berbasis Kinerja Penelitian

NO	BENTUK PTS	KLUSTER			
		MANDIRI	UTAMA	MADYA	BINAAN
1	Universitas	2	10	14	13
2	Institut	-	-	-	3
3	Sekolah Tinggi	-	-	23	46
4	Akademi	-	-	7	54
5	Politeknik	-	-	2	11
JUMLAH		2	10	46	127

Kluster PTS Wilayah VI Berbasis Kinerja Pengabdian Masyarakat

NO	BENTUK PTS	KLUSTER	
		UNGGUL	SANGAT BAGUS
1	Universitas	-	11
2	Institut	-	-
3	Sekolah Tinggi	-	1
4	Akademi	-	-
5	Politeknik	-	-
JUMLAH		-	12

Hibah Pengabdian Masyarakat Per Skema Tahun 2020

NO	SKEMA	JUMLAH JUDUL	ANGGARAN
1	KKN-PPM	1	42.200.000
2	PKM	36	1.572.000.000
3	PKMS	4	93.400.000
4	PKW	4	525.100.000
5	PPDM	10	1.252.800.000
6	PPK	5	585.100.000
7	PPMUPT	1	149.800.000
8	PPPUD	16	2.139.100.000
9	PPUPIK	4	723.300.000
Grand Total		81	7.082.800.000

Hibah Pengabdian Masyarakat per PT

NO	PERGURUAN TINGGI	JUMLAH JUDUL	ANGGARAN
1	Universitas Muhammadiyah Magelang	12	1.094.200.000
2	Universitas Islam Nahdlatul Ulama Jepara	8	929.300.000
3	Universitas PGRI Semarang	7	884.800.000
4	Universitas Muria Kudus	7	783.000.000
5	Universitas Kristen Satya Wacana	3	385.600.000
6	Universitas Islam Sultan Agung	2	332.100.000
7	Universitas Muhammadiyah Semarang	2	294.500.000
8	Universitas Peradaban	2	277.300.000
9	Universitas Duta Bangsa Surakarta	4	260.900.000
10	Sekolah Tinggi Ilmu Kesehatan 'Aisyiyah Surakarta	2	238.500.000
11	Universitas Muhammadiyah Purwokerto	3	229.600.000
12	Politeknik Indonusa Surakarta	1	130.000.000
13	Universitas Muhammadiyah Purworejo	3	118.500.000
14	STIKES Muhammadiyah Klaten	1	113.600.000
15	Universitas 17 Agustus 1945 Semarang	2	88.400.000
16	Universitas Semarang	2	80.000.000
17	Politeknik Pratama Mula	2	78.300.000
18	Sekolah Tinggi Ilmu Ekonomi Putra Bangsa	2	64.300.000
19	Sekolah Tinggi Ilmu Ekonomi Atma Bhakti	1	49.800.000
20	Sekolah Tinggi Martin Dan Transpor AMNI	1	49.300.000
21	Sekolah Tinggi Ilmu Komputer 'Yos Sudarso	1	49.100.000
22	Universitas Muhammadiyah Surakarta	1	48.800.000
23	Akademi Teknologi Warga Surakarta	1	47.300.000
24	Sekolah Tinggi Teknik Wworotomo	1	47.200.000
25	Sekolah Tinggi Teknologi Ronggolawe	1	47.200.000
26	STIKES Al Irsyad Al Islamiyyah Cilacap	1	46.500.000
27	Universitas Pekalongan	1	45.600.000
28	Universitas Boyolali	1	43.900.000
29	Universitas Pandanaran	1	43.800.000
30	Universitas Aki	1	43.500.000
31	Universitas Slamet Riyadi	1	42.200.000
32	Universitas Katolik Soegijapranata	1	38.900.000
33	Universitas Pancasila Tegay	1	35.200.000
34	Sekolah Tinggi Ilmu Kesehatan Muhammadiyah Gombong	1	21.200.000
Total		81	7.082.800.000

Adendum Penelitian Tahun 2020

NO	SKEMA	JUMLAH JUDUL	DANA PENELITIAN (Rp)	DANA LUARAN TAMBAHAN (Rp)
1	Tahun Tunggal	534	11.646.836.000,-	455.000.000,-
2	Tahun Jamak Baru	12	2.236.001.000,-	30.000.000,-
3	Tahun Jamak Lanjutan	179	29.800.748.000,-	710.000.000,-
TOTAL		725	43.683.585.000,-	1.195.000.000,-

Adendum Penelitian Mono Tahun 2020

No	Skema	Jumlah Judul	Anggaran	Dana Luaran Tambahan
1	Penelitian Disertasi Doktor	2	110.890.000	0
2	Penelitian Dosen Pemula	456	8.835.331.000	335.000.000
3	Penelitian Tesis Magister	76	2.700.615.000	120.000.000
Grand Total		534	11.646.836.000	455.000.000

Adendum Penelitian Multi Baru Tahun 2020

No	Skema	Jumlah Judul	Anggaran	Dana Luaran Tambahan
1	Penelitian Dasar	1	76.328.000	0
2	Penelitian Disertasi Doktor	1	49.822.000	0
3	Penelitian Kerjasama Antar Perguruan Tinggi	5	893.449.000	15.000.000
4	Penelitian Terapan	3	716.239.000	0
5	Penelitian Terapan Unggulan Perguruan Tinggi	2	500.163.000	15.000.000
Grand Total		12	2.236.001.000	30.000.000

Penelitian Yang ditunda

SKEMA	JUMLAH JUDUL	DANA PENELITIAN (Rp.)			DANA LUARAN TAMBAHAN (Rp.)		
		2021	2022	2023	2021	2022	2023
Jamak Baru	84	13.221.867.000	15.023.834.000,-	5.420.493.000,-	300.000.000,-	390.000.000,-	155.000.000,-
TOTAL		33.666.194.000,-			845.000.000,-		

Hibah Penelitian LLDIKTI

NO	TAHUN	JUMLAH JUDUL	DANA HIBAH
1	2017	976	61.000.000.000,-
2	2018	1.111	60.409.467.009,-
3	2019	827	61.630.832.091,-
4	2020	810	56.925.352.000,-
5	2020 (Adendum)	725	43.683.585.000,-

10 Besar PT Penerima Hibah Penelitian Penelitian Mono 2020

PERGURUAN TINGGI	JUMLAH JUDUL	ANGGARAN	DANA LUARAN TAMBAHAN
Universitas Muhammadiyah Surakarta	51	1.830.685.000	75.000.000
Institut Teknologi Telkom Purwokerto	32	593.042.000	80.000.000
Universitas Nahdlatul Ulama Al Ghazali Cilacap	27	531.586.000	0
Universitas Muhandi Setiabudi	21	413.792.000	0
Universitas Ngudi Waluyo	19	371.638.000	0
Universitas Peradaban	18	358.830.000	20.000.000
Universitas Nahdlatul Ulama Purwokerto	18	356.016.000	15.000.000
Universitas Duta Bangsa Surakarta	17	329.556.000	0
Politeknik Harapan Bersama	16	297.788.000	15.000.000
Universitas Islam Nahdlatul Ulama Jepara	13	258.059.000	15.000.000

10 Besar PT Penerima Hibah Penelitian Jamak Baru

Perguruan Tinggi	Jumlah Judul	Anggaran	Dana Luaran Tambahan
Sekolah Tinggi Ilmu Farmasi Yayasan	2	467.984.000	15.000.000
Universitas Muhammadiyah Purwokerto	1	436.115.000	0
Universitas Muhammadiyah Semarang	1	300.290.000	0
Akademi Farmasi Nusaputera Semarang	1	252.310.000	0
Universitas Dian Nuswantoro	1	199.873.000	15.000.000
AMIK Jakarta Teknologi Cipta	1	144.730.000	0
Universitas Duta Bangsa Surakarta	1	135.394.000	0
STMIK Himsya	1	94.675.000	0
Universitas Ivet	1	78.480.000	0
Universitas Amikom Purwokerto	1	76.328.000	0
Universitas Islam Sultan Agung	1	49.822.000	0

10 Besar PT Penerima Hibah Penelitian Jamak Lanjutan

Perguruan Tinggi	Jumlah Judul	Anggaran	Dana Luaran Tambahan
Universitas Katolik Soegijapranata	26	4.693.783.000	105.000.000
Universitas PGRI Semarang	20	3.604.528.000	60.000.000
Universitas Muhammadiyah Surakarta	21	3.100.204.000	30.000.000
Universitas Muhammadiyah Semarang	11	2.884.370.000	45.000.000
Universitas Muhammadiyah Magelang	18	2.743.882.000	120.000.000
Universitas Kristen Satya Wacana	15	1.888.310.000	45.000.000
Universitas Dian Nuswantoro	10	1.607.409.000	75.000.000
Universitas Muria Kudus	6	1.203.244.000	45.000.000
Universitas 17 Agustus 1945 Semarang	11	1.106.697.000	65.000.000
Universitas Islam Sultan Agung	5	895.029.000	0

Perguruan Tinggi LLDIKTI VI Publikasi Internasional Teratas

Nama_PT	SCOPUS_D OC	SCOPUS_ CITE	Q1	Q2	Q3	Q4	Undefi d Q	IPR	Paten
Universitas Muhammadiyah Surakarta	952	4181	77	71	203	364	237	44	
Universitas Dian Nuswantoro	399	2325	21	31	62	67	218	89	
Universitas Kristen Satya Wacana	396	856	45	72	92	78	109	98	
Universitas Islam Sultan Agung	280	535	15	29	85	72	79	28	
Universitas Muhammadiyah Purwokerto	195	323	20	15	82	58	20	81	
Universitas Muhammadiyah Magelang	148	364	17	22	37	48	24	44	
Universitas Muhammadiyah Semarang	144	296	12	9	43	64	16	28	
Universitas PGRI Semarang	132	250	7	6	22	72	25	31	
Universitas Katolik Soegijapranata	125	225	27	9	24	19	46	53	
Universitas 17 Agustus 1945 Semarang	118	241	22	10	39	26	21	23	
Universitas Muria Kudus	115	397	4	7	22	57	25	14	

226 Jurnal Terakreditasi di LLDIKTI VI Jateng

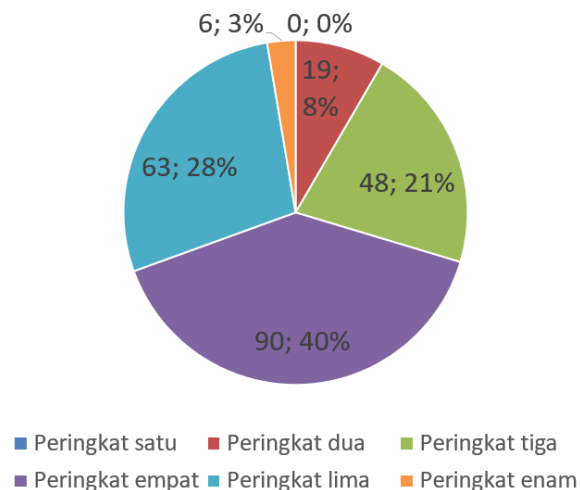

Kondisi Output dan Outcome LLDIKTI VI Berdasarkan SINTA

1. Terdapat 54 PT yang Belum ada dosen teregistrasi di SINTA
2. Dosen tercatat di PDDIKTI 14.216, yang terdata di SINTA 9.321
3. Hanya 99 PT yang punya publikasi Internasional
4. Sebagian besar di Prosiding dan belum satu dosen satu publikasi
5. Kerjasama Internasional rendah

Reformasi Layanan LLDIKTI VI Jateng

Lama

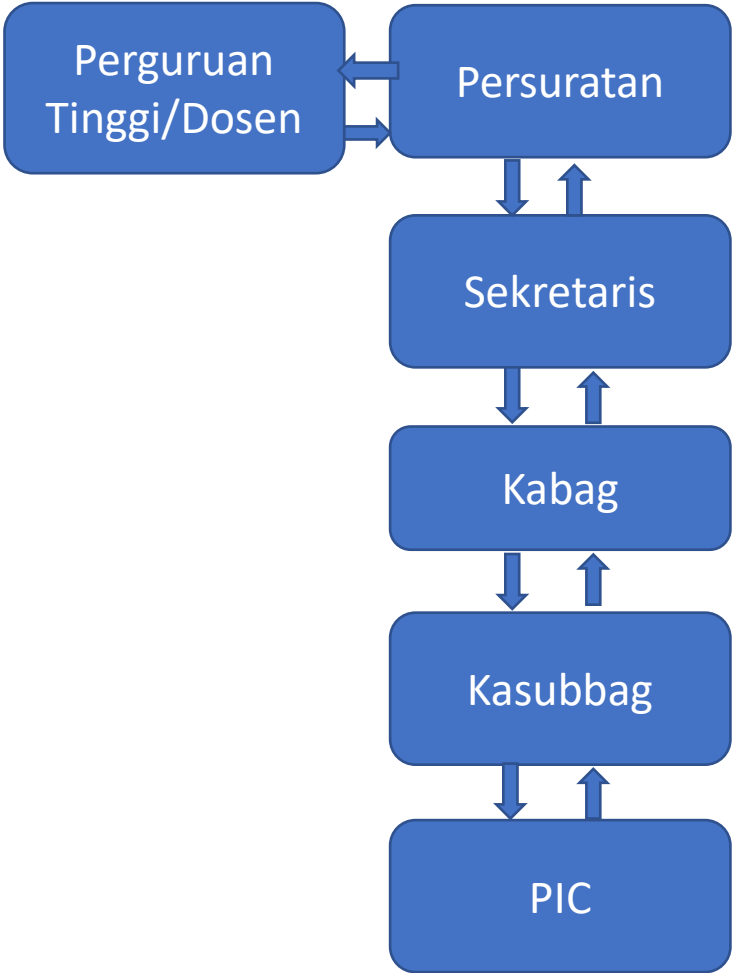

Proses 8-9 Hari Kerja

Baru

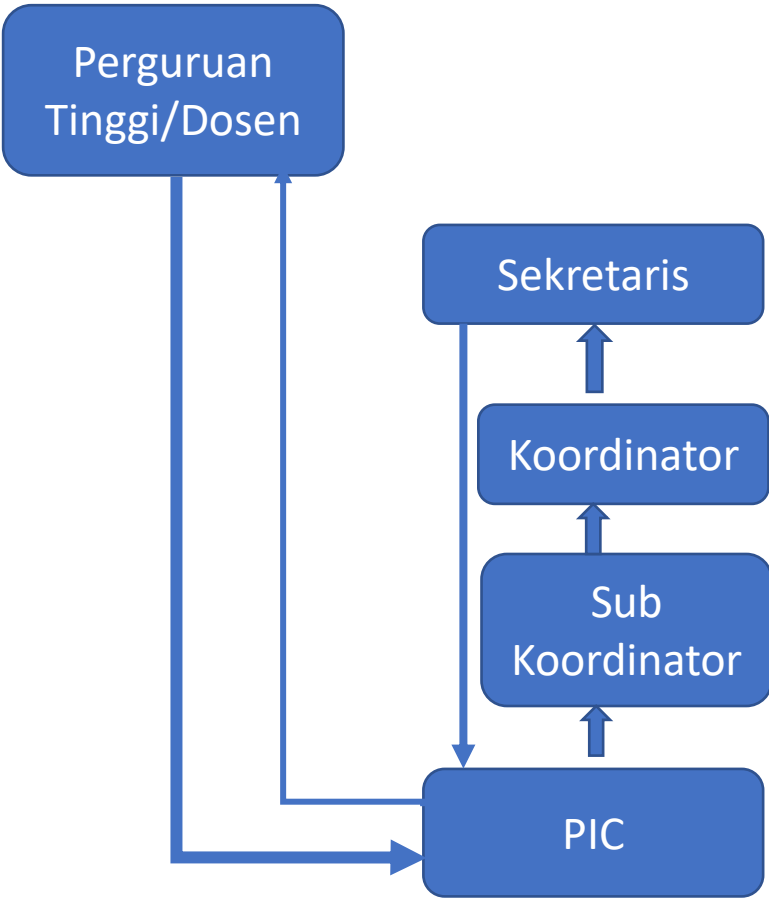

Maksimal 3 hari kerja

Reformasi Layanan LLDIKTI VI Jateng

Lama

Monitoring Surat Masuk Pejabat LLDIKTI Wilayah VI				
No	Nama	Jabatan	Dalam Proses	Aksi
1	DYP Sugiharto	Kepala	21	Detail
2	Lukman	Sekretaris Lembaga	0	Detail
3	Ngadiyanto	Kepala Bagian Kelembagaan dan Sistem Informasi	0	Detail
4	Sumarno	Kepala Bagian Akademik dan Kemahasiswaan	0	Detail
5	Subakdi	Kepala Subbagian Sarana dan Prasarana	0	Detail
6	Sri Utami	Kepala Subbagian Kemahasiswaan	0	Detail
7	Sartono	Kepala Subbagian Tata Usaha dan Barang Milik Negara	0	Detail
8	Irma Dwi Triani	Kepala Subbagian Pendidik dan Tenaga Kependidikan	3	Detail
9	Herawaty Tetty Sudarminto	Kepala Subbagian Perencanaan dan Penganggaran	5	Detail
10	Agung Prasetyo	Kepala Subbagian Sistem Informasi dan Kerja Sama	6	Detail
11	Sri Hartono	Kepala Subbagian Akademik	2	Detail
12	Siti Nurul Jannah	Kepala Subbagian Kelembagaan	0	Detail
13	Nurkholis	Analis Sistem Informasi	1	Detail

Baru

Monitoring Layanan Surat Masuk

Menampilkan

10

Pencarian:

data

No	Sub Bagian	Dalam Proses	Aksi
1	LLDIKTI Wilayah VI	31	Detail
2	Subbagian Kemahasiswaan	5	Detail
3	Subbagian Kelembagaan	5	Detail
4	Subbagian Sistem Informasi dan Kerjasama	3	Detail
5	Subbagian Akademik	2	Detail
6	Subbagian Hukum, Kepegawaian, dan Tatalaksana	1	Detail
7	Subbagian Perencanaan dan Anggaran	1	Detail
8	Subbagian Sarana dan Prasarana	1	Detail
9	Subbagian Pendidik dan Tenaga Kependidikan	1	Detail

Usulan Layanan dari Perguruan Tinggi



LEMBAGA LAYANAN PENDIDIKAN TINGGI WILAYAH VI JAWA TENGAH
Jl. Pawiyatan Luhur 1/1 Bendhan Nduwur Semarang Jawa Tengah

Data PTS

Statuta PTS

Profil PTS

Profil Fakultas

Profil Prodi

Leaflet PMB

CP Pimpinan

CP Operator

CP Humas

CP PR/Puket/PD III

Registrasi Kegiatan

Unit Kerja

Umum

Helpdesk (e-ULT)

Surat Masuk

Surat Keluar

Kepegawaian

Penilaian SKP

Presensi PNS DPK

Sumber Daya PT

User ID Dosen

Ajukan JAJA

Ajukan Inpassing

Rekomendasi Beasiswa

Rekap BKD

Penelitian

Data Ketua LPPM

Data Penelitian

Kontrak

Ajukan perubahan personal

DAFTAR SURAT KELUAR TAHUN 2020

Tambah Surat

Arsip Tahun 2019

Perhatikan Tombol Kirim hanya muncul jika :

1. Status Surat di Draft

2. Jenis Layanan sudah dipilih

3. File Surat Utama telah diunggah

Menampilkan

10

Pencarian:

No	Tgl Kirim	Tgl Surat	No Surat	Perihal	Jenis Layanan	Status	Aksi
1	14-10-2020	09-10-2020	616/PR/II/BPSDM/6/2020	Surat Keterangan telah lulus studi S3 a.n Dr. Debora Tri Ragawanti, S.S., M.A-ELT.			
2	08-10-2020	07-10-2020	549/PR/II/BPSDM/10/2020	Permintaan diberikan field S3 pada menu riwayat di sistem.kopertis6.or.id a.n Dr. Debora Tri Ragawanti, S.S., M.A-ELT.			
3	05-10-2020	30-09-2020	496/Rek./9/2020	Akreditasi Program Studi Ilmu Hukum			
4	05-10-2020	29-09-2020	495/Rek./9/2020	Status Akreditasi Program Studi S2 Biologi			
5	23-09-2020	18-09-2020	521/PR/II/BPSDM/9/2020	Permintaan Dibuatkan Akun Sijago			
6	11-08-2020	05-08-2020	162/PR/II/8/2020	* Permohonan Berita Acara Pemeriksaan			

LEMBAGA LAYANAN PENDIDIKAN TINGGI WILAYAH VI JAWA TENGAH

Jl. Pawiyatan Luhur 1/1 Bendhan Nduwur Semarang Jawa Tengah

Data PTS

Statuta PTS

Profil PTS

Profil Fakultas

Profil Prodi

Leaflet PMB

CP Pimpinan

CP Operator

CP Humas

CP PR/Puket/PD III

Registrasi Kegiatan

Unit Kerja

Umum

Helpdesk (e-ULT)

Surat Masuk

Surat Keluar

Kepegawaian

Detail Surat Keluar

Jenis Layanan *

No Surat *

Tanggal Surat *

Nama/Jabatan Pengirim *

Lampiran

Perihal *

Keterangan Surat (Opsional)

File Surat * (format PDF)

File Lampiran
(format PDF, XLSX, DOCX, RAR, ZIP, JPG)

☐ Centang jika surat ini hanya tembusan.

--Pilih Layanan--

--Pilih Layanan--

Lain-lain

Perubahan Sinta

Penelitian

Pengabdian Masyarakat

PIN Ijazah

Penyesuaian nama Prodi

Penjaminan Mutu Internal

Choose File No file chosen

Simpan Surat

Status Usulan Fungsional Dosen

No	NIDN	Nama Dosen	Perguruan Tinggi	KUM	TMT	Tanggal dari PTK	Tanggal Cetak SK	Pemeriksa PTK	Pemroses	Posisi PAK	Aksi
1	0629107602	Muhammad Shofiyuddin, SE., M.Si	Universitas Pekalongan	300	2020-08-04			riska		Sudah Turun	<div>Data Usulan</div> <div>Periksa</div>

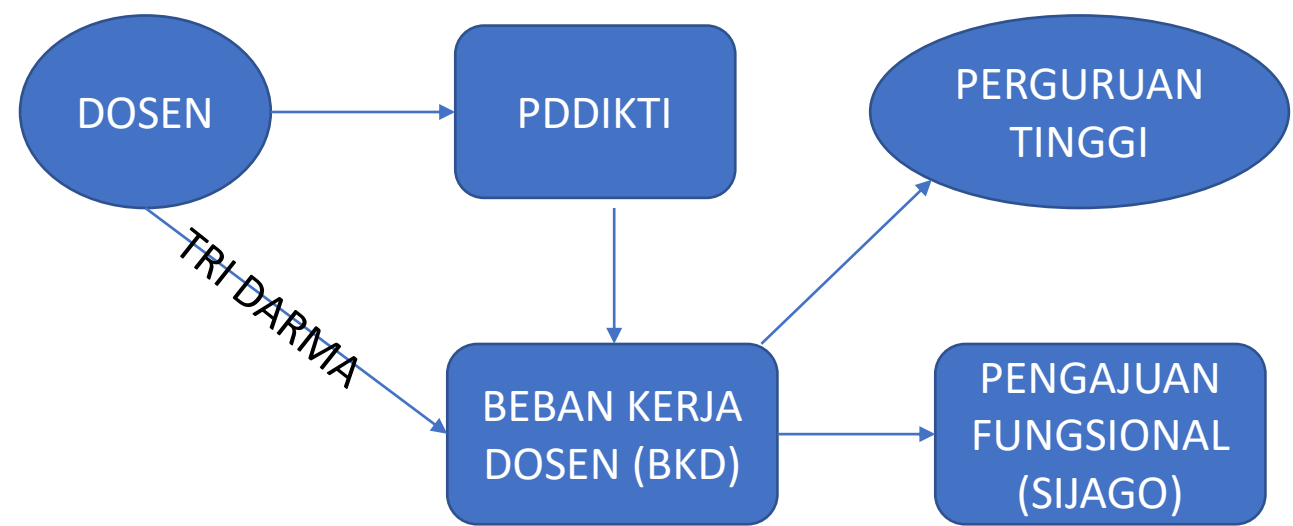

Timeline Usulan SIJAGO M. Shofiyuddin (Universitas Pekalongan)

2020-02-06 23:10:50	Diperiksa Pimpinan PT
2020-02-06 23:22:30	Diperiksa LLDIKTI
2020-02-24 08:56:54	Draft Dosen - Pada Daftar File Pendukung masih kosong, mohon untuk diunggah file-file pendukungnya - Daftar Kegiatan IIIA.1.b Nasional no 1-3 : Mohon untuk url peer review diisi dengan alamat unggahan peer review (3 lembar dalam 1 file). Reviewer wajib memberikan catatan di lembar peer review - Daftar Kegiatan IIIA.1.a.1.b Nasional no 1-3 : Mohon untuk URL Peer Review diisi dengan alamat unggahan peer review (3 lembar dalam 1 file). Reviewer wajib memberikan catatan di lembar peer review - Daftar Kegiatan IV.C.2 Insidental : Lembar Pengesahan dari LPPM, Kata Pengantar, Daftar bi, dan materi yang disampaikan pada saat kegiatan belum ada (materi diberi nama pengusul jela, karena yang melakukan pengabdian tidak hanya 1 orang), mohon untuk ditambahkan
2020-07-06 14:44:56	Diperiksa Pimpinan PT
2020-07-09 13:30:30	Draft Dosen
2020-07-27 10:37:17	Diperiksa Pimpinan PT
2020-07-27 12:36:31	Draft Dosen
2020-07-27 14:36:18	Diperiksa Pimpinan PT
2020-07-27 15:51:21	Diperiksa LLDIKTI
2020-09-10 13:33:12	Antrian pengajuan ke TIM PAK
2020-09-17 09:04:51	Penilaian TIM PAK
2020-09-27 10:52:56	Pemeriksaan Administrasi
2020-10-01 11:45:59	Lolos Tahap Selanjutnya

FUNGSI DAN INTEGRASI PDDIKTI

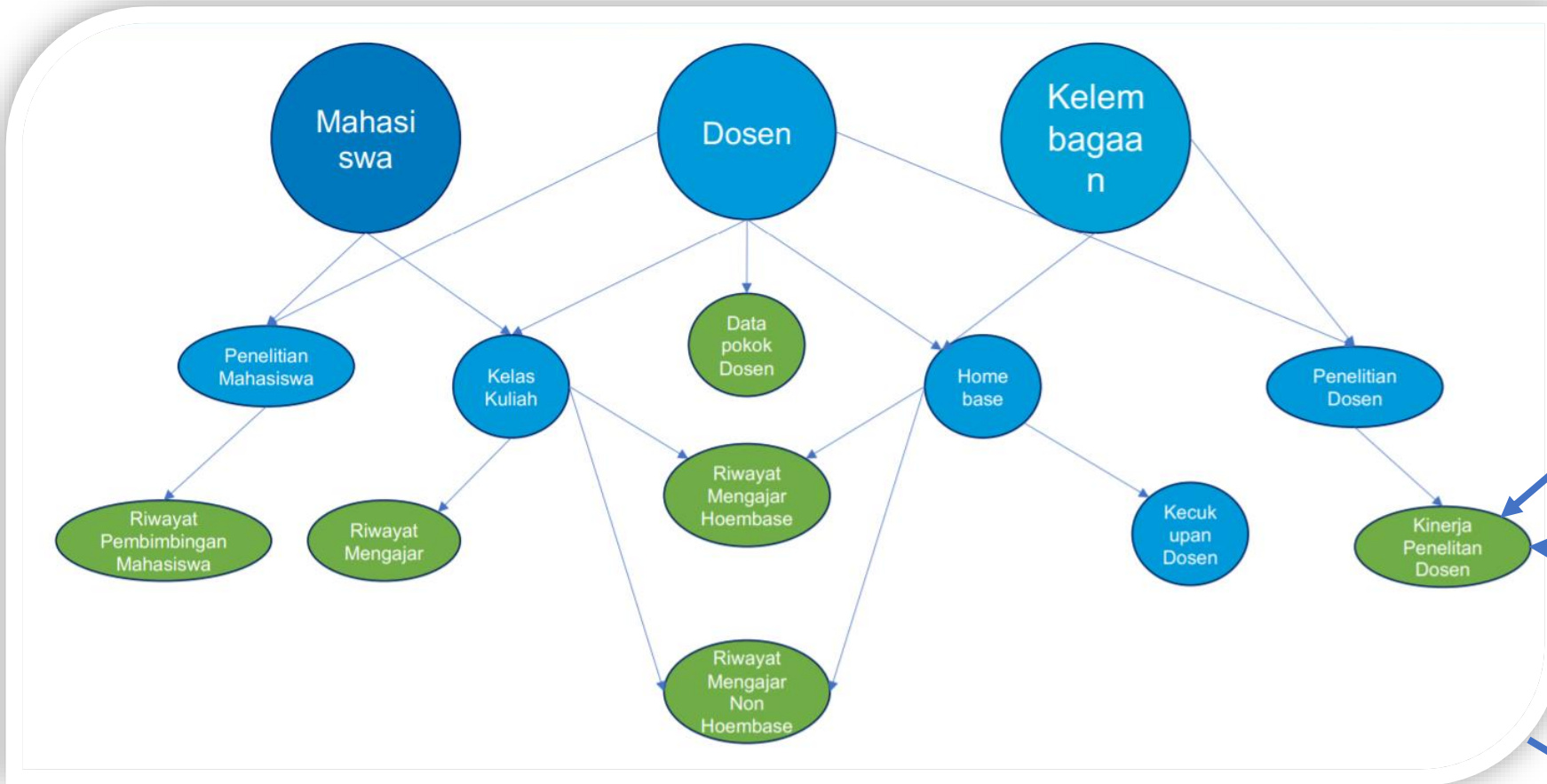

**Sistem Informasi
Manajemen Inovasi
(SIManis)**

